



## Puustotietojen yhteenveto vuonna 2023

Suunnitelman kokonaispuusto vuonna 2023 on 37150 m<sup>3</sup>, eli keskimäärin 56 m<sup>3</sup>/ha metsätalousmaalla.

Tukkipuuta yhteensä: 6498 m<sup>3</sup>, eli 17 % kokonaispuustosta.

Kuitupuuta yhteensä: 27933 m<sup>3</sup>, eli 75 % kokonaispuustosta.

Muuta runkopuuta yhteensä: 2604 m<sup>3</sup>, eli 7 % tilan kokonaispuustosta.

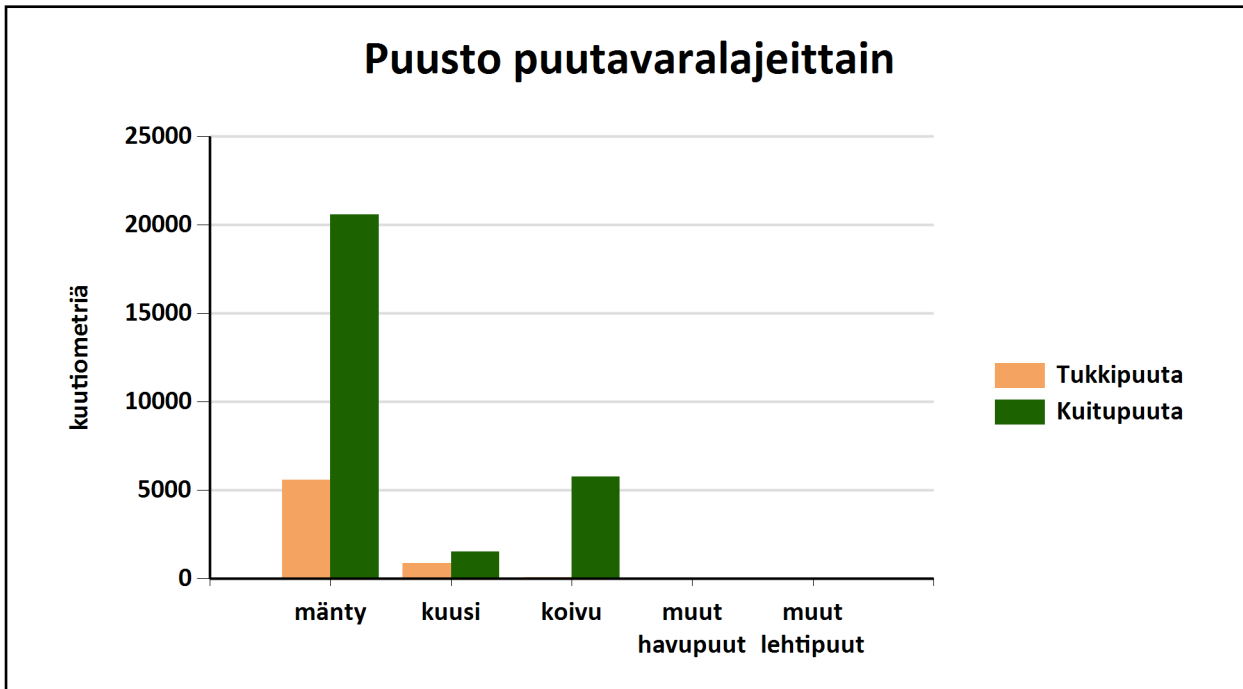

	Pinta-ala, ha	Ainespuusto puulajeittain, m <sup>3</sup>					Puusto yhteensä, m <sup>3</sup>	Puusto m <sup>3</sup> /ha
		männy	kuusi	koivu	muut havupuut	muut lehtipuut		
<b>Metsämaa yhteensä</b>	461,2							
Tukkipuuta		5527	856	67	0	1	6452	14
Kuitupuuta		18853	1516	5571	0	36	25976	56
Kitumaa	93,8	1536	16	196			1747	19
Joutomaa	108,8	250	0	6			257	2
Muu metsätalousmaa								
<b>Metsätalousmaa yhteensä:</b>	<b>663,8</b>	<b>26165</b>	<b>2389</b>	<b>5840</b>	<b>0</b>	<b>37</b>	<b>34431</b>	<b>52</b>

Yllä oleva taulukko sisältää ainespuuston, eli tukki- ja kuitupuun



## Kehitysluokat

Puuston keski-ikä metsämaalla 56 vuotta.

Puuston keskitilavuus metsämaalla 75 m<sup>3</sup>/ha.

Puuston kokonaistilavuus metsämaalla 34 463 m<sup>3</sup>.

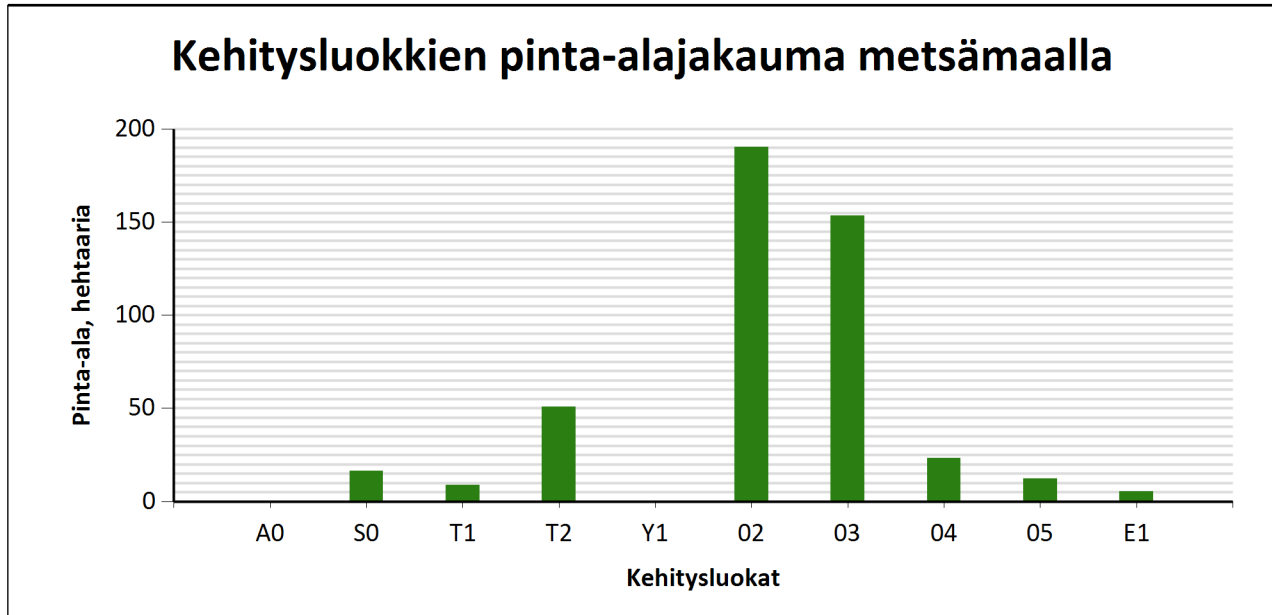

Metsämaan kehitysluokat	Pinta-ala		Keski-ikä, vuotta	Puuston keskitilavuus, m <sup>3</sup> /ha
	ha	%		
A0 - Aukea	0,2	0,1 %	0	0
S0 - Siemenpuumetsikkö	16,4	3,6 %	91	15
T1 - Taimikko alle 1,3 m	8,7	1,9 %	2	0
T2 - Taimikko yli 1,3 m	50,9	11,0 %	16	12
Y1 - Ylispuustoinen taimikko		%		
O2 - Nuori kasvatusmetsikkö	190,4	41,3 %	50	70
O3 - Varttunut kasvatusmetsikkö	153,5	33,3 %	70	104
O4 - Uudistuskypsä metsikkö	23,2	5,0 %	90	158
O5 - Suojuspuumetsikkö	12,4	2,7 %	45	28
E1 - Eri-ikäisrakenteinen metsikkö	5,4	1,2 %	56	57
<b>Metsämaa yhteensä</b>	<b>461,2</b>	<b>100,0%</b>	<b>56</b>	<b>75</b>
Kitumaa	93,8		62	32
Joutomaa	108,8		38	19
Muu metsätalousmaa				
<b>Metsätalousmaa yhteensä:</b>	<b>663,8</b>			

Tällä sivulla esitetyt pinta-alat eivät sisällä teiden, sähkölinjojen ym. kohteiden alle jäävää metsäpinta-alaa.



## Ikäluokat metsä- ja kitumaalla

Puuston keski-ikä metsä- ja kitumaalla: 59 vuotta

Puuston keskitilavuus metsä- ja kitumaalla: 66 m<sup>3</sup>/ha

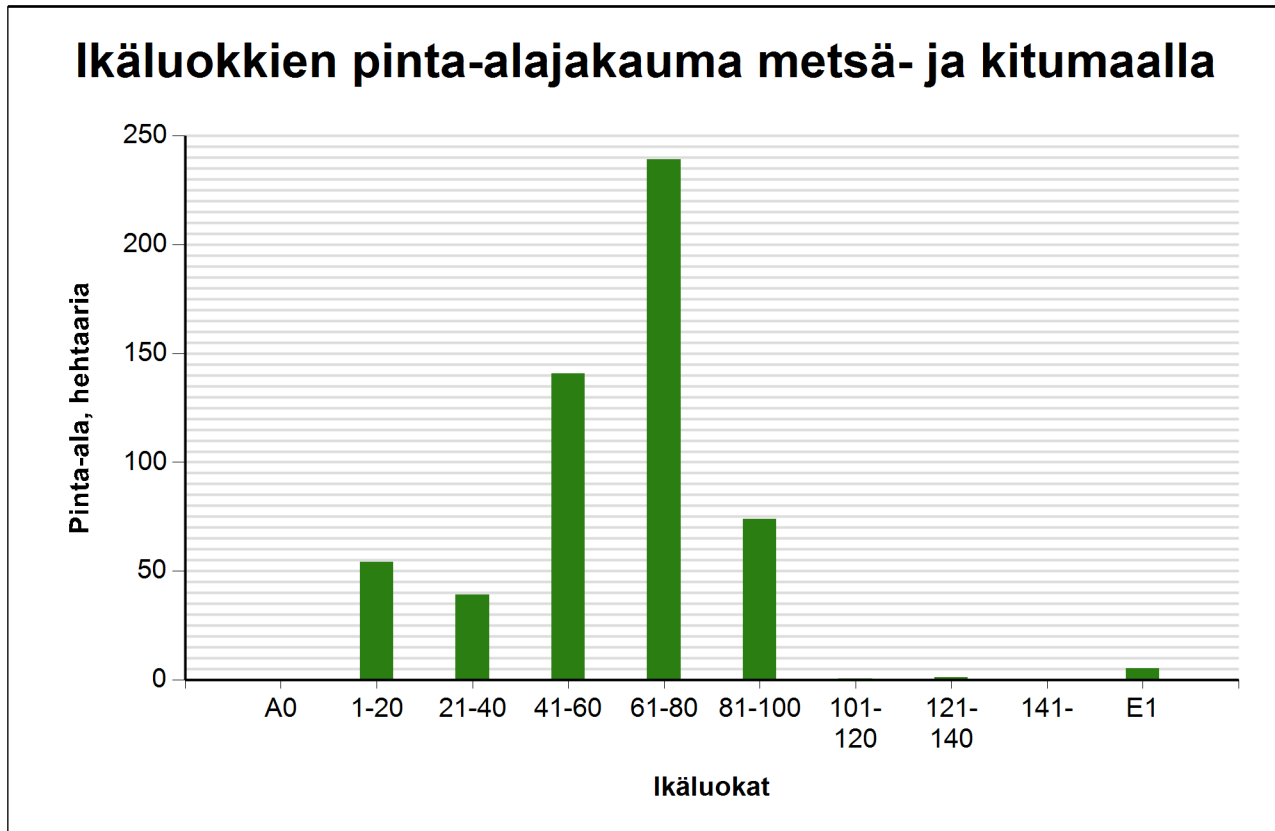

Ikäluokat	Pinta-ala	
	ha	%
A0 - Aukea	0,3	0,1 %
1-20	54,2	9,8 %
21-40	39,3	7,1 %
41-60	140,8	25,4 %
61-80	239,1	43,1 %
81-100	74,1	13,3 %
101-120	0,6	0,1 %
121-140	1,3	0,2 %
141-		%
E1 - Eri-ikäisrakenteinen metsikkö	5,5	1,0 %
<b>Yhteensä:</b>	<b>555,1</b>	<b>100,0 %</b>

Tällä sivulla esitetyt pinta-alat eivät sisällä teiden, sähkölinjojen ym. kohteiden alle jäävää metsäpinta-alaa.



## Kasvupaikat kangasmailla ja soilla

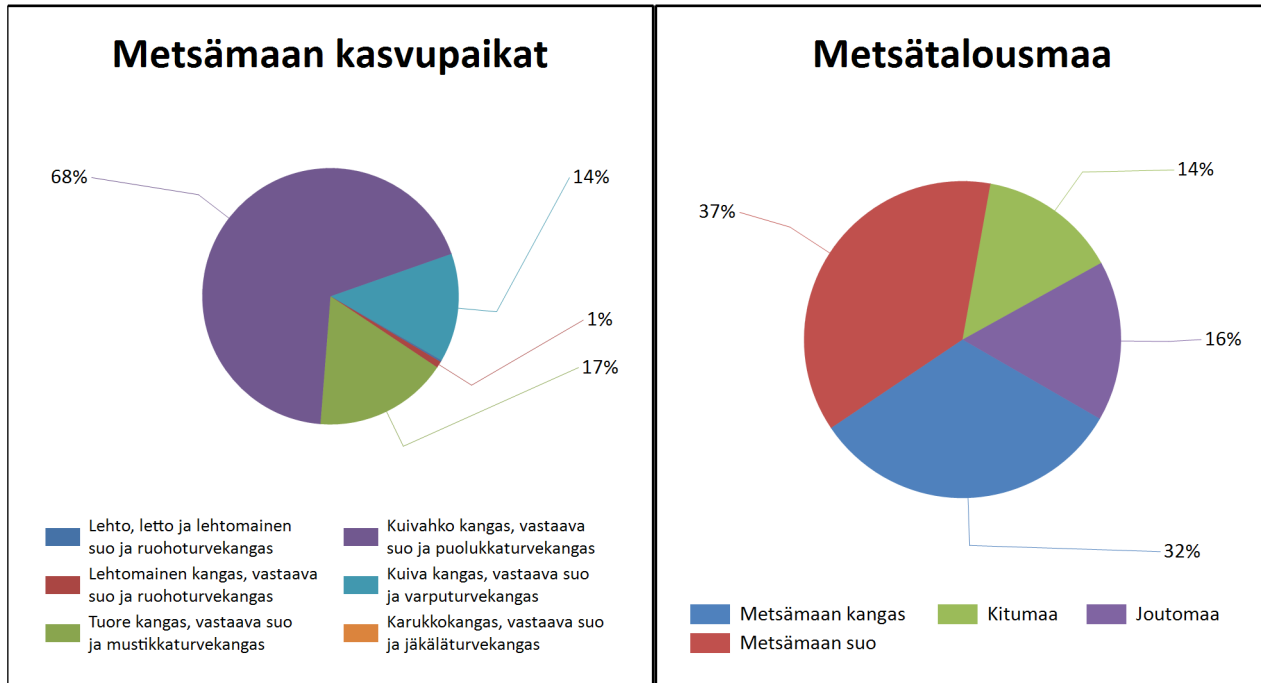

	Kangasmaat, ha	Suot, ha	Yhteensä, ha
<b>Metsämaan kasvupaikat</b>			
Lehto, letto ja lehtomainen suo ja ruohoturvekangas		1,0	1,0
Lehtomainen kangas, vastaava suo ja ruohoturvekangas		3,8	3,8
Tuore kangas, vastaava suo ja mustikkaturvekangas	36,9	41,1	78,0
Kuivahko kangas, vastaava suo ja puolukkaturvekangas	153,0	162,4	315,3
Kuiva kangas, vastaava suo ja varputurvekangas	24,2	39,1	63,2
Karukkokangas, vastaava suo ja jäkäläturvekangas			0,0
<b>Metsämaa yhteensä</b>	<b>214,0</b>	<b>247,2</b>	<b>461,3</b>
<b>Kitu- ja joutomaan kasvupaikat</b>			
Kalliomaa ja hietikko	0,0	0,0	0,0
Lakimetsä ja tunturi	0,0	0,0	0,0
Kitumaa	0,0	93,8	93,8
Joutomaa	0,0	108,8	108,8
<b>Metsätalousmaa yhteensä</b>	<b>214,0</b>	<b>449,8</b>	<b>663,8</b>

Tällä sivulla esitetyt pinta-alat eivät sisällä teiden, sähkölinjojen ym. kohteiden alle jäävää metsäpinta-alaa.



## Hakkuumäärä hakkuutavoittain 2023 - 2033

Tässä suunnitelmassa ehdotettujen hakkuiden mukainen kertymä on

vuonna 2023: 0 m<sup>3</sup>

vuosina 2024-2028: 5166 m<sup>3</sup>

ja vuosina 2029-2033: 3692 m<sup>3</sup>

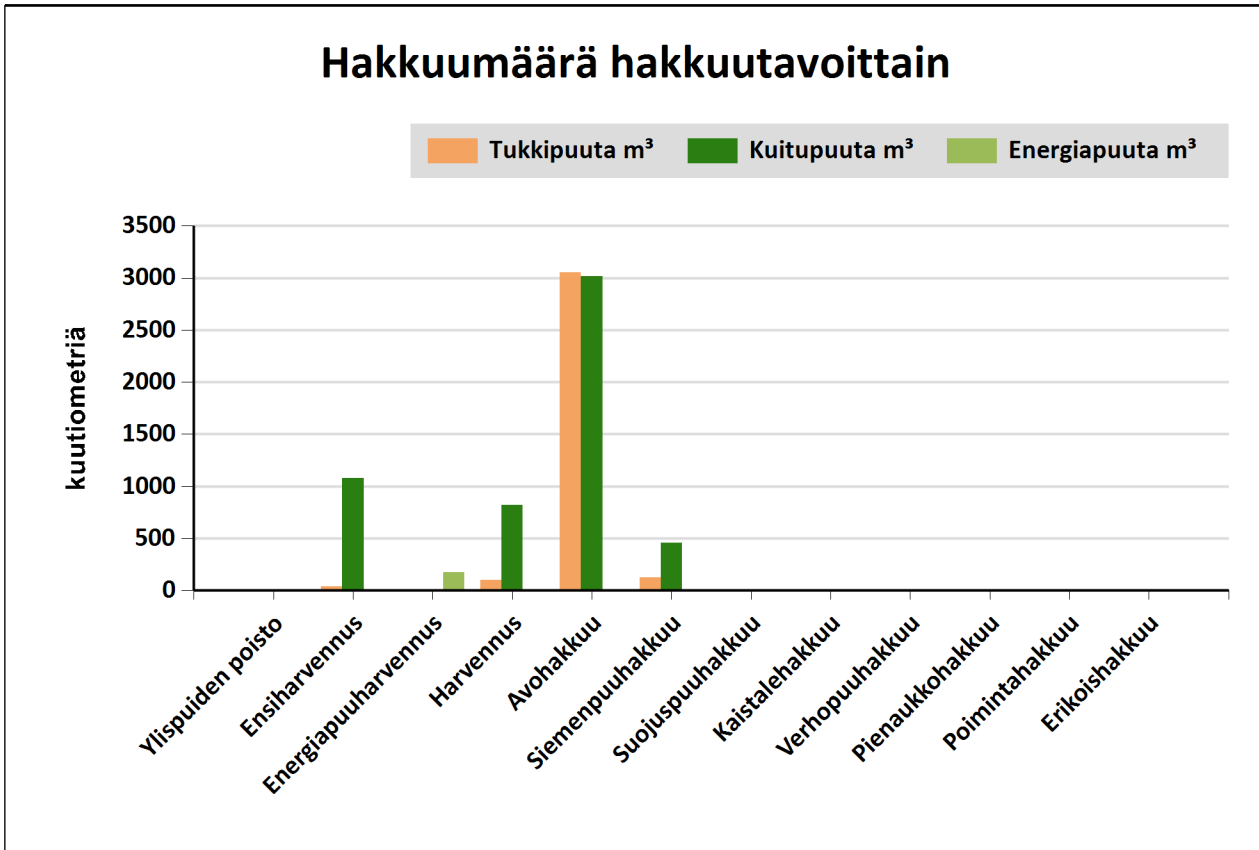

Hakkuutapa	Pinta-ala, ha	Tukkipuuta m <sup>3</sup>	Kuitupuuta m <sup>3</sup>	Energiapuuta m <sup>3</sup>	Yhteensä, m <sup>3</sup>
Ylispuiden poisto					0
Ensiharvennus	31,7	40	1079		1118
Energiapuuharvennus	8,8			175	175
Harvennus	37,1	98	821		919
Avohakkuu	44,2	3052	3015		6067
Siemenpuuhakkuu	7,5	125	454		579
Suojuspuuhakkuu					0
Kaistalehakkuu					0
Verhopuuhakkuu					0
Pienaukkohakkuu					0
Poimintahakkuu					0
Erikoishakkuu					0
<b>Yhteensä:</b>	<b>129,3</b>	<b>3314</b>	<b>5369</b>	<b>175</b>	<b>8858</b>



## Kuvioluettelo

Kuvio	Pinta-ala, ha	Kiinteistön nimi ja tunnus, pääryhmä, kasvupaikka, maalaji, kehitysluokka, saavutettavuus ja metsikön laatu	Puustotiedot											Toimenpide-suunnitelmat kuviolla
			puulaji	ikä, v	tilavuus m <sup>3</sup> /kuvio	m <sup>3</sup> /ha	tukkia, m <sup>3</sup> /ha	kuitua, m <sup>3</sup> /ha	läpimitta, cm	pituus, m	runkoluku, kpl/ha	ppa, m <sup>2</sup> /ha	kasvu m <sup>3</sup> /ha/v	
1	1,0	IIKKALA 859-402-2-32 Kitumaa Kuiva kangas, vastaava suo ja varputurvekangas Saraturve  Talvi	<b>Yhteensä</b>	<b>44</b>	<b>13</b>	<b>13</b>	<b>0</b>	<b>11</b>	<b>10.5</b>	<b>6.4</b>	<b>591</b>	<b>3.5</b>	<b>0.4</b>	
			Mänty	44	13	13	0	11	10.5	6.4	591	3.5	0.4	
2	0,8	IIKKALA 859-402-2-32 Kitumaa Kuiva kangas, vastaava suo ja varputurvekangas Saraturve  Talvi	<b>Yhteensä</b>	<b>23</b>	<b>7</b>	<b>8</b>	<b>0</b>	<b>5</b>	<b>8.1</b>	<b>6.0</b>	<b>727</b>	<b>2.2</b>	<b>0.3</b>	
			Mänty	23	7	8	0	5	8.1	6.0	727	2.2	0.3	
3	1,0	IIKKALA 859-402-2-32 Joutomaa Kuiva kangas, vastaava suo ja varputurvekangas Saraturve  Talvi												
4	0,9	IIKKALA 859-402-2-32 Metsämaa Kuiva kangas, vastaava suo ja varputurvekangas Saraturve 02 - Nuori kasvatusmetsikkö Talvi	<b>Yhteensä</b>	<b>37</b>	<b>108</b>	<b>124</b>	<b>1</b>	<b>112</b>	<b>13.2</b>	<b>11.4</b>	<b>1928</b>	<b>20.7</b>	<b>1.6</b>	
			Mänty	37	108	124	1	112	13.2	11.4	1928	20.7	1.6	

Kuvio	Pinta-ala, ha	Kiinteistön nimi ja tunnus, pääryhmä, kasvupaikka, maalaji, kehitysluokka, saavutettavuus ja metsikön laatu	Puustotiedot										Toimenpidesuunnitelmat kuviolla	
			puulaji	ikä, v	tilavuus m <sup>3</sup> /kuvio	m <sup>3</sup> /ha	tukkia, m <sup>3</sup> /ha	kuitua, m <sup>3</sup> /ha	läpimitta, cm	pituus, m	runkoluku, kpl/ha	ppa, m <sup>2</sup> /ha		kasvu m <sup>3</sup> /ha/v
6	1,4	IIKKALA 859-402-2-32 Metsämaa Kuiva kangas, vastaava suo ja varputurvekangas Keskikarkea tai karkea kangasmaa 02 - Nuori kasvatusmetsikkö Talvi	<b>Yhteensä</b>	<b>53</b>	<b>128</b>	<b>92</b>	<b>1</b>	<b>82</b>	<b>13.1</b>	<b>10.4</b>	<b>1503</b>	<b>16.6</b>	<b>5.0</b>	
			Mänty	53	128	92	1	82	13.1	10.4	1503	16.6	5.0	
7	1,0	IIKKALA 859-402-2-32 Metsämaa Kuiva kangas, vastaava suo ja varputurvekangas Keskikarkea tai karkea kangasmaa 02 - Nuori kasvatusmetsikkö Talvi	<b>Yhteensä</b>	<b>57</b>	<b>110</b>	<b>112</b>	<b>2</b>	<b>102</b>	<b>13.4</b>	<b>11.2</b>	<b>1666</b>	<b>19.1</b>	<b>3.9</b>	
			Mänty	57	110	112	2	102	13.4	11.2	1666	19.1	3.9	
8	0,1	IIKKALA 859-402-2-32 Joutomaa Kuiva kangas, vastaava suo ja varputurvekangas Turvemaa Talvi	<b>Yhteensä</b>	<b>23</b>	<b>1</b>	<b>9</b>	<b>0</b>	<b>2</b>	<b>5.8</b>	<b>4.6</b>	<b>1545</b>	<b>2.8</b>	<b>0.0</b>	
			Mänty	23	1	9	0	2	5.8	4.6	1545	2.8	0.0	
9	0,4	IIKKALA 859-402-2-32 Metsämaa Kuiva kangas, vastaava suo ja varputurvekangas Keskikarkea tai karkea kangasmaa 03 - Varttunut kasvatusmetsikkö Talvi	<b>Yhteensä</b>	<b>67</b>	<b>52</b>	<b>118</b>	<b>9</b>	<b>106</b>	<b>16.4</b>	<b>13.3</b>	<b>943</b>	<b>17.6</b>	<b>2.9</b>	
			Mänty	67	52	118	9	106	16.4	13.3	943	17.6	2.9	

Kuvio	Pinta-ala, ha	Kiinteistön nimi ja tunnus, pääryhmä, kasvupaikka, maalaji, kehitysluokka, saavutettavuus ja metsikön laatu	Puustotiedot										Toimenpidesuunnitelmat kuviolla	
			puulaji	ikä, v	tilavuus m <sup>3</sup> /kuvio	m <sup>3</sup> /ha	tukkia, m <sup>3</sup> /ha	kuitua, m <sup>3</sup> /ha	läpimitta, cm	pituus, m	runkoluku, kpl/ha	ppa, m <sup>2</sup> /ha		kasvu m <sup>3</sup> /ha/v
10	1,5	IIKKALA 859-402-2-32 Joutomaa Kuiva kangas, vastaava suo ja varputurvekangas Saraturve  Talvi												
11	0,4	IIKKALA 859-402-2-32 Metsämaa Kuiva kangas, vastaava suo ja varputurvekangas Keskikarkea tai karkea kangasmaa 02 - Nuori kasvatusmetsikkö Talvi	<b>Yhteensä</b>	<b>57</b>	<b>31</b>	<b>69</b>	<b>3</b>	<b>63</b>	<b>14.0</b>	<b>9.9</b>	<b>927</b>	<b>13.0</b>	<b>4.0</b>	
			Mänty	57	31	69	3	63	14.0	9.9	927	13.0	4.0	
12	0,7	IIKKALA 859-402-2-32 Joutomaa Kuiva kangas, vastaava suo ja varputurvekangas Saraturve  Talvi												
13	0,2	IIKKALA 859-402-2-32 Metsämaa Kuiva kangas, vastaava suo ja varputurvekangas Turvemaa 02 - Nuori kasvatusmetsikkö Talvi	<b>Yhteensä</b>	<b>48</b>	<b>9</b>	<b>51</b>	<b>0</b>	<b>36</b>	<b>9.6</b>	<b>7.6</b>	<b>2070</b>	<b>11.6</b>	<b>3.5</b>	
			Mänty	48	9	49	0	36	9.7	7.7	1901	11.2	3.4	
			Kuusi	42	0	2	0	0	6.4	5.8	169	0.4	0.1	



Kuvio	Pinta- ala, ha	Kiinteistön nimi ja tunnus, pääryhmä, kasvupaikka, maalaji, kehitysluokka, saavutettavuus ja metsikön laatu	Puustotiedot											Toimenpide- suunnitelmat kuviolla	
			puulaji	ikä, v	tilavuus m³/kuvio	m³/ha	tukkia, m³/ha	kuitua, m³/ha	läpimitta, cm	pituus, m	runkoluku, kpl/ha	ppa, m²/ ha	kasvu m³/ha/ v		
14	0,4	IKKKALA 859-402-2-32 Joutomaa Kuiva kangas, vastaava suo ja varputurvekangas Saraturve  Talvi													
15	0,2	IKKKALA 859-402-2-32 Metsämaa Kuivahko kangas, vastaava suo ja puolukkaturvekangas Turvemaa 02 - Nuori kasvatusmetsikkö Talvi	<b>Yhteensä</b>	<b>46</b>	<b>15</b>	<b>95</b>	<b>4</b>	<b>79</b>	<b>13.0</b>	<b>10.7</b>	<b>2004</b>	<b>17.1</b>	<b>5.0</b>		
			Mänty	49	9	57	4	51	16.4	12.5	483	9.0	2.8		
			Mänty	42	5	29	0	19	8.8	7.9	1321	6.4	1.8		
			Hieskoivu	44	2	9	0	8	11.3	11.5	200	1.7	0.4		
16	0,5	IKKKALA 859-402-2-32 Joutomaa Kuiva kangas, vastaava suo ja varputurvekangas Saraturve  Talvi													
17	0,3	IKKKALA 859-402-2-32 Kitumaa Kuiva kangas, vastaava suo ja varputurvekangas Saraturve  Talvi	<b>Yhteensä</b>	<b>44</b>	<b>7</b>	<b>21</b>	<b>0</b>	<b>16</b>	<b>9.9</b>	<b>6.3</b>	<b>1074</b>	<b>5.7</b>	<b>0.6</b>		
			Mänty	44	6	19	0	15	10.1	6.4	965	5.2	0.5		
			Hieskoivu	44	1	2	0	1	8.0	5.5	109	0.5	0.1		

Kuvio	Pinta-ala, ha	Kiinteistön nimi ja tunnus, pääryhmä, kasvupaikka, maalaji, kehitysluokka, saavutettavuus ja metsikön laatu	Puustotiedot											Toimenpidesuunnitelmat kuviolla
			puulaji	ikä, v	tilavuus m <sup>3</sup> /kuvio	m <sup>3</sup> /ha	tukkia, m <sup>3</sup> /ha	kuitua, m <sup>3</sup> /ha	läpimitta, cm	pituus, m	runkoluku, kpl/ha	ppa, m <sup>2</sup> /ha	kasvu m <sup>3</sup> /ha/v	
18	0,6	IIKKALA 859-402-2-32 Metsämaa Kuivahko kangas, vastaava suo ja puolukkaturvekangas Keskikarkea tai karkea kangasmaa 02 - Nuori kasvatusmetsikkö Kesä	<b>Yhteensä</b>	<b>58</b>	<b>64</b>	<b>102</b>	<b>9</b>	<b>90</b>	<b>15.7</b>	<b>13.5</b>	<b>832</b>	<b>15.0</b>	<b>3.9</b>	
			Mänty	58	64	102	9	90	15.7	13.5	832	15.0	3.9	
19	0,2	IIKKALA 859-402-2-32 Joutomaa Kuiva kangas, vastaava suo ja varputurvekangas Saraturve  Talvi												
20	0,8	IIKKALA 859-402-2-32 Joutomaa Kuiva kangas, vastaava suo ja varputurvekangas Saraturve  Talvi	<b>Yhteensä</b>	<b>29</b>	<b>12</b>	<b>15</b>	<b>0</b>	<b>7</b>	<b>7.0</b>	<b>5.5</b>	<b>1469</b>	<b>4.3</b>	<b>0.1</b>	
			Mänty	29	12	15	0	7	7.0	5.5	1469	4.3	0.1	
21	0,7	IIKKALA 859-402-2-32 Metsämaa Kuivahko kangas, vastaava suo ja puolukkaturvekangas Keskikarkea tai karkea kangasmaa 03 - Varttunut kasvatusmetsikkö Talvi	<b>Yhteensä</b>	<b>61</b>	<b>80</b>	<b>117</b>	<b>19</b>	<b>96</b>	<b>17.6</b>	<b>14.8</b>	<b>718</b>	<b>16.0</b>	<b>3.3</b>	
			Mänty	61	80	117	19	96	17.6	14.8	718	16.0	3.3	

Kuvio	Pinta-ala, ha	Kiinteistön nimi ja tunnus, pääryhmä, kasvupaikka, maalaji, kehitysluokka, saavutettavuus ja metsikön laatu	Puustotiedot											Toimenpide-suunnitelmat kuviolla
			puulaji	ikä, v	tilavuus m <sup>3</sup> /kuvio	m <sup>3</sup> /ha	tukkia, m <sup>3</sup> /ha	kuitua, m <sup>3</sup> /ha	läpimitta, cm	pituus, m	runkoluku, kpl/ha	ppa, m <sup>2</sup> /ha	kasvu m <sup>3</sup> /ha/v	
22	0,6	IIKKALA 859-402-2-32 Metsämaa Kuiva kangas, vastaava suo ja varputurvekangas Keskikarkea tai karkea kangasmaa 03 - Varttunut kasvatusmetsikkö Talvi	<b>Yhteensä</b>	<b>66</b>	<b>60</b>	<b>93</b>	<b>9</b>	<b>82</b>	<b>16.9</b>	<b>12.9</b>	<b>781</b>	<b>14.4</b>	<b>2.5</b>	
			Mänty	70	51	80	9	70	17.8	13.3	547	11.9	2.0	
			Rauduskoivu	47	8	13	0	12	12.7	11.0	234	2.5	0.5	
23	1,1	IIKKALA 859-402-2-32 Metsämaa Kuiva kangas, vastaava suo ja varputurvekangas Saraturve 02 - Nuori kasvatusmetsikkö Talvi	<b>Yhteensä</b>	<b>62</b>	<b>80</b>	<b>74</b>	<b>1</b>	<b>66</b>	<b>12.5</b>	<b>10.0</b>	<b>1416</b>	<b>13.9</b>	<b>2.4</b>	
			Mänty	62	80	74	1	66	12.5	10.0	1416	13.9	2.4	
24	1,2	IIKKALA 859-402-2-32 Metsämaa Kuiva kangas, vastaava suo ja varputurvekangas Keskikarkea tai karkea kangasmaa 03 - Varttunut kasvatusmetsikkö Talvi	<b>Yhteensä</b>	<b>62</b>	<b>133</b>	<b>108</b>	<b>11</b>	<b>95</b>	<b>17.8</b>	<b>14.2</b>	<b>714</b>	<b>15.5</b>	<b>2.2</b>	
			Mänty	64	109	88	11	76	18.3	14.2	540	12.4	1.7	
			Rauduskoivu	53	25	20	0	19	15.8	14.0	174	3.1	0.5	
25	0,5	IIKKALA 859-402-2-32 Metsämaa Kuiva kangas, vastaava suo ja varputurvekangas Saraturve 02 - Nuori kasvatusmetsikkö Talvi	<b>Yhteensä</b>	<b>50</b>	<b>41</b>	<b>87</b>	<b>0</b>	<b>72</b>	<b>11.2</b>	<b>9.5</b>	<b>2175</b>	<b>16.8</b>	<b>2.9</b>	
			Mänty	50	41	87	0	72	11.2	9.5	2175	16.8	2.9	

Kuvio	Pinta-ala, ha	Kiinteistön nimi ja tunnus, pääryhmä, kasvupaikka, maalaji, kehitysluokka, saavutettavuus ja metsikön laatu	Puustotiedot											Toimenpide-suunnitelmat kuviolla
			puulaji	ikä, v	tilavuus m³/kuvio	m³/ha	tukkia, m³/ha	kuitua, m³/ha	läpimitta, cm	pituus, m	runkoluku, kpl/ha	ppa, m²/ha	kasvu m³/ha/v	
26	0,5	IIKKALA 859-402-2-32 Kitumaa Kuiva kangas, vastaava suo ja varputurvekangas Saraturve  Talvi	<b>Yhteensä</b>	<b>44</b>	<b>11</b>	<b>24</b>	<b>0</b>	<b>18</b>	<b>9.6</b>	<b>6.2</b>	<b>1265</b>	<b>6.6</b>	<b>0.6</b>	
			Mänty	44	9	20	0	15	10.0	6.4	1007	5.3	0.5	
			Hieskoivu	44	2	4	0	2	8.0	5.5	258	1.3	0.1	
26.2	1,3	IIKKALA 859-402-2-32 Metsämaa Kuiva kangas, vastaava suo ja varputurvekangas Saraturve T2 - Taimikko yli 1,3 m Talvi	<b>Yhteensä</b>	<b>9</b>	<b>0</b>	<b>0</b>	<b>0</b>	<b>0</b>	<b>0.0</b>	<b>1.2</b>	<b>2910</b>	<b>0.0</b>	<b>0.4</b>	
			Mänty	9	0	0	0	0	0.0	1.0	2000	0.0	0.0	
			Hieskoivu	9	0	0	0	0	0.1	1.6	910	0.0	0.4	
27	0,6	IIKKALA 859-402-2-32 Metsämaa Kuivahko kangas, vastaava suo ja puolukkaturvekangas Keskikarkea tai karkea kangasmaa T1 - Taimikko alle 1,3 m Talvi	<b>Yhteensä</b>	<b>3</b>					<b>0.0</b>	<b>0.5</b>	<b>5450</b>	<b>0.0</b>	<b>0.0</b>	
			Mänty	5					0.0	1.1	1800	0.0	0.0	
			Rauduskoivu	1					0.0	0.2	1263	0.0	0.0	
			Havupuu	2					0.0	0.2	2387	0.0	0.0	
28	0,6	IIKKALA 859-402-2-32 Metsämaa Kuiva kangas, vastaava suo ja varputurvekangas Keskikarkea tai karkea kangasmaa 03 - Varttunut kasvatusmetsikkö Kesä	<b>Yhteensä</b>	<b>64</b>	<b>68</b>	<b>114</b>	<b>9</b>	<b>102</b>	<b>16.5</b>	<b>13.6</b>	<b>877</b>	<b>16.6</b>	<b>2.3</b>	
			Mänty	64	68	114	9	102	16.5	13.6	877	16.6	2.3	

Kuvio	Pinta-ala, ha	Kiinteistön nimi ja tunnus, pääryhmä, kasvupaikka, maalaji, kehitysluokka, saavutettavuus ja metsikön laatu	Puustotiedot											Toimenpidesuunnitelmat kuviolla
			puulaji	ikä, v	tilavuus m³/kuvio	m³/ha	tukkia, m³/ha	kuitua, m³/ha	läpimitta, cm	pituus, m	runkoluku, kpl/ha	ppa, m²/ha	kasvu m³/ha/v	
29	1,5	IIKKALA 859-402-2-32 Metsämaa Kuiva kangas, vastaava suo ja varputurvekangas Turvemaa 03 - Varttunut kasvatusmetsikkö Talvi	<b>Yhteensä</b>	<b>69</b>	<b>149</b>	<b>99</b>	<b>8</b>	<b>89</b>	<b>17.4</b>	<b>13.8</b>	<b>680</b>	<b>14.2</b>	<b>0.8</b>	
			Mänty	69	149	99	8	89	17.4	13.8	680	14.2	0.8	
30	0,7	IIKKALA 859-402-2-32 Metsämaa Kuivahko kangas, vastaava suo ja puolukaturvekangas Keskikarkea tai karkea kangasmaa 03 - Varttunut kasvatusmetsikkö Talvi	<b>Yhteensä</b>	<b>68</b>	<b>65</b>	<b>95</b>	<b>21</b>	<b>72</b>	<b>19.4</b>	<b>14.3</b>	<b>517</b>	<b>13.4</b>	<b>3.1</b>	
			Mänty	68	65	95	21	72	19.4	14.3	517	13.4	3.1	
31	0,6	IIKKALA 859-402-2-32 Metsämaa Kuivahko kangas, vastaava suo ja puolukaturvekangas Keskikarkea tai karkea kangasmaa T1 - Taimikko alle 1,3 m Talvi	<b>Yhteensä</b>	<b>4</b>					<b>0.0</b>	<b>0.6</b>	<b>11862</b>	<b>0.0</b>	<b>0.0</b>	
			Mänty	5					0.0	0.8	1800	0.0	0.0	
			Rauduskoivu	4					0.0	0.7	4007	0.0	0.0	
			Havupuu	4					0.0	0.4	6055	0.0	0.0	
32	1,6	IIKKALA 859-402-2-32 Metsämaa Kuivahko kangas, vastaava suo ja puolukaturvekangas Keskikarkea tai karkea kangasmaa S0 - Siemenpuumetsikkö Talvi	<b>Yhteensä</b>	<b>90</b>	<b>21</b>	<b>13</b>	<b>5</b>	<b>8</b>	<b>23.3</b>	<b>17.7</b>	<b>45</b>	<b>1.6</b>	<b>0.3</b>	
			Mänty	90	21	13	5	8	23.3	17.7	45	1.6	0.3	

Kuvio	Pinta-ala, ha	Kiinteistön nimi ja tunnus, pääryhmä, kasvupaikka, maalaji, kehitysluokka, saavutettavuus ja metsikön laatu	Puustotiedot											Toimenpidesuunnitelmat kuviolla
			puulaji	ikä, v	tilavuus m <sup>3</sup> /kuvio	m <sup>3</sup> /ha	tukkia, m <sup>3</sup> /ha	kuitua, m <sup>3</sup> /ha	läpimitta, cm	pituus, m	runkoluku, kpl/ha	ppa, m <sup>2</sup> /ha	kasvu m <sup>3</sup> /ha/v	
1	0,8	JOKIKANGAS 593-402-3-103 Metsämaa Kuivahko kangas, vastaava suo ja puolukkaturvekangas Keskikarkea tai karkea kangasmaa 02 - Nuori kasvatusmetsikkö Kesä	<b>Yhteensä</b>	<b>32</b>	<b>107</b>	<b>125</b>	<b>5</b>	<b>114</b>	<b>14.0</b>	<b>11.5</b>	<b>1509</b>	<b>21.0</b>	<b>10.6</b>	Ensiharvennus 2025
			Mänty	32	107	125	5	114	14.0	11.5	1509	21.0	10.6	
2	1,3	JOKIKANGAS 593-402-3-103 Metsämaa Lehtomainen kangas, vastaava suo ja ruohoturvekangas Turvemaa 04 - Uudistuskypsä metsikkö Talvi	<b>Yhteensä</b>	<b>126</b>	<b>406</b>	<b>316</b>	<b>237</b>	<b>77</b>	<b>27.9</b>	<b>22.2</b>	<b>546</b>	<b>30.9</b>	<b>0.7</b>	
			Mänty	128	27	21	13	8	28.5	23.2	36	2.0	0.0	
			Kuusi	128	346	269	216	52	28.1	22.4	445	26.0	0.7	
			Rauduskoivu	108	33	25	8	17	25.4	20.1	65	2.9	0.0	
<b>Erityispiirteet</b> Korpi-Muu arvokas elinympäristö, Ympäristötuki														
3	0,8	JOKIKANGAS 593-402-3-103 Metsämaa Kuivahko kangas, vastaava suo ja puolukkaturvekangas Turvemaa 03 - Varttunut kasvatusmetsikkö Talvi	<b>Yhteensä</b>	<b>56</b>	<b>121</b>	<b>152</b>	<b>61</b>	<b>89</b>	<b>20.7</b>	<b>17.5</b>	<b>600</b>	<b>18.0</b>	<b>2.1</b>	Harvennus 2025
			Mänty	56	121	152	61	89	20.7	17.5	600	18.0	2.1	

Kuvio	Pinta-ala, ha	Kiinteistön nimi ja tunnus, pääryhmä, kasvupaikka, maalaji, kehitysluokka, saavutettavuus ja metsikön laatu	Puustotiedot											Toimenpidesuunnitelmat kuviolla
			puulaji	ikä, v	tilavuus m³/kuvio	m³/ha	tukkia, m³/ha	kuitua, m³/ha	läpimitta, cm	pituus, m	runkoluku, kpl/ha	ppa, m²/ha	kasvu m³/ha/v	
4	4,8	JOKIKANGAS 593-402-3-103 Metsämaa Kuivahko kangas, vastaava suo ja puolukkaturvekangas Keskikarkea tai karkea kangasmaa T2 - Taimikko yli 1,3 m Kesä	<b>Yhteensä</b>	<b>9</b>	<b>15</b>	<b>3</b>	<b>0</b>	<b>0</b>	<b>3.0</b>	<b>3.0</b>	<b>4800</b>	<b>0.9</b>	<b>4.0</b>	
			Mänty	9	13	3	0	0	3.0	3.0	1800	0.9	2.8	
			Muu lehtipuu	8	2	0	0	0	0.5	1.7	3000	0.0	1.2	
		<b>Lisätiedot</b> lounaisnurkassa raivuutarve												
5	3,4	JOKIKANGAS 593-402-3-103 Metsämaa Kuivahko kangas, vastaava suo ja puolukkaturvekangas Keskikarkea tai karkea kangasmaa T2 - Taimikko yli 1,3 m Kesä	<b>Yhteensä</b>	<b>14</b>	<b>26</b>	<b>8</b>	<b>0</b>	<b>0</b>	<b>4.5</b>	<b>3.8</b>	<b>2250</b>	<b>2.6</b>	<b>5.6</b>	
			Mänty	14	26	8	0	0	4.5	3.8	2250	2.6	5.6	
6	0,4	JOKIKANGAS 593-402-3-103 Metsämaa Kuivahko kangas, vastaava suo ja puolukkaturvekangas Keskikarkea tai karkea kangasmaa O2 - Nuori kasvatusmetsikkö Kesä	<b>Yhteensä</b>	<b>30</b>	<b>42</b>	<b>102</b>	<b>4</b>	<b>93</b>	<b>13.7</b>	<b>11.8</b>	<b>1323</b>	<b>17.0</b>	<b>8.5</b>	Ensiharvennus 2025
			Mänty	30	35	86	4	78	14.0	11.9	1006	14.0	7.3	
			Kuusi	30	5	11	0	10	12.3	10.7	206	2.0	0.9	
			Rauduskoivu	38	2	6	0	5	12.0	12.0	111	1.0	0.3	

Kuvio	Pinta-ala, ha	Kiinteistön nimi ja tunnus, pääryhmä, kasvupaikka, maalaji, kehitysluokka, saavutettavuus ja metsikön laatu	Puustotiedot											Toimenpide-suunnitelmat kuviolla
			puulaji	ikä, v	tilavuus m³/kuvio	m³/ha	tukkia, m³/ha	kuitua, m³/ha	läpimitta, cm	pituus, m	runkoluku, kpl/ha	ppa, m²/ha	kasvu m³/ha/v	
7	2,3	JOKIKANGAS 593-402-3-103 Metsämaa Tuore kangas, vastaava suo ja mustikkaturvekangas Keskikarkea tai karkea kangasmaa T2 - Taimikko yli 1,3 m Talvi	<b>Yhteensä</b>	<b>6</b>	<b>2</b>	<b>1</b>	<b>0</b>	<b>0</b>	<b>1.8</b>	<b>1.5</b>	<b>5000</b>	<b>0.3</b>	<b>1.5</b>	Taimikonharvennus 2031
			Mänty	6	2	1	0	0	1.8	1.5	1800	0.3	1.5	
			Kuusi	6	0	0	0	0	0.0	1.2	1600	0.0	0.0	
			Muu lehtipuu	6	0	0	0	0	0.0	0.9	1600	0.0	0.0	
		<b>Lisätiedot</b> kuuset kärsii kali puuttees4ata. männyt hyvi												
1	1,1	KIERTOSUO 263-415-5-49 Metsämaa Tuore kangas, vastaava suo ja mustikkaturvekangas Turvemaa O2 - Nuori kasvatusmetsikkö Kesä	<b>Yhteensä</b>	<b>29</b>	<b>106</b>	<b>92</b>	<b>0</b>	<b>83</b>	<b>12.3</b>	<b>11.1</b>	<b>2138</b>	<b>17.5</b>	<b>5.6</b>	Energiapuuharvennus 2025
			Kuusi	14	1	1	0	0	3.0	3.0	400	0.2	0.1	
			Kuusi	28	6	5	0	5	13.0	10.0	88	1.0	0.5	
			Hieskoivu	29	99	87	0	78	12.4	11.3	1650	16.3	5.0	
2	3,6	KIERTOSUO 263-415-5-49 Metsämaa Kuivahko kangas, vastaava suo ja puolukkaturvekangas Turvemaa T2 - Taimikko yli 1,3 m Kesä	<b>Yhteensä</b>	<b>13</b>	<b>29</b>	<b>8</b>	<b>0</b>	<b>1</b>	<b>5.4</b>	<b>5.1</b>	<b>1775</b>	<b>2.5</b>	<b>2.7</b>	
			Mänty	14	9	2	0	0	4.0	3.8	900	0.8	0.8	
			Kuusi	16	4	1	0	0	6.0	5.0	175	0.4	0.2	
			Hieskoivu	11	16	4	0	0	6.0	6.0	700	1.3	1.7	
3	1,1	KIERTOSUO 263-415-5-49 Metsämaa Kuivahko kangas, vastaava suo ja puolukkaturvekangas Turvemaa O3 - Varttunut kasvatusmetsikkö Kesä	<b>Yhteensä</b>	<b>55</b>	<b>150</b>	<b>142</b>	<b>52</b>	<b>87</b>	<b>19.9</b>	<b>15.7</b>	<b>706</b>	<b>18.7</b>	<b>1.8</b>	Harvennus 2025
			Mänty	57	137	130	52	76	20.5	16.0	573	16.7	1.6	
			Hieskoivu	38	13	12	0	12	14.5	13.0	133	2.0	0.2	



Kuvio	Pinta-ala, ha	Kiinteistön nimi ja tunnus, pääryhmä, kasvupaikka, maalaji, kehitysluokka, saavutettavuus ja metsikön laatu	Puustotiedot											Toimenpidesuunnitelmat kuviolla
			puulaji	ikä, v	tilavuus m³/kuvio	m³/ha	tukkia, m³/ha	kuitua, m³/ha	läpimitta, cm	pituus, m	runkoluku, kpl/ha	ppa, m²/ha	kasvu m³/ha/v	
4	1,2	KIERTOSUO 263-415-5-49 Metsämaa Tuore kangas, vastaava suo ja mustikkaturvekangas Hienojakoinen kangasmaa 02 - Nuori kasvatusmetsikkö Kesä	<b>Yhteensä</b>	<b>29</b>	<b>44</b>	<b>37</b>	<b>0</b>	<b>33</b>	<b>12.1</b>	<b>10.3</b>	<b>994</b>	<b>7.6</b>	<b>4.0</b>	
			Kuusi	12	0	0	0	0	3.0	2.5	150	0.1	0.2	
			Kuusi	35	3	3	0	2	14.0	11.0	42	0.5	0.4	
			Hieskoivu	29	35	29	0	26	12.0	10.4	717	6.0	2.9	
			Haapa	30	6	5	0	4	13.0	10.0	85	1.0	0.5	
5	0,6	KIERTOSUO 263-415-5-49 Metsämaa Tuore kangas, vastaava suo ja mustikkaturvekangas Keskikarkea tai karkea kangasmaa 02 - Nuori kasvatusmetsikkö Talvi ja kuiva kesä Kehityskelpoinen: tydyttävä: aukkoinen, harva, vähäpuustoinen	<b>Yhteensä</b>	<b>36</b>	<b>19</b>	<b>35</b>	<b>0</b>	<b>31</b>	<b>14.4</b>	<b>10.4</b>	<b>947</b>	<b>6.5</b>	<b>4.0</b>	
			Mänty	10	0	0	0	0	2.0	2.0	100	0.0	0.1	
			Kuusi	10	0	0	0	0	1.8	1.5	100	0.0	0.1	
			Kuusi	35	3	5	0	5	14.0	11.0	80	1.0	0.9	
			Hieskoivu	22	11	19	0	16	11.0	9.0	649	4.5	2.4	
			Mänty	97	6	10	0	10	30.0	16.0	18	1.0	0.5	
1	0,6	LEPISTÖ II 859-411-52-85 Metsämaa Kuivahko kangas, vastaava suo ja puolukkaturvekangas Keskikarkea tai karkea kangasmaa 03 - Varttunut kasvatusmetsikkö Talvi	<b>Yhteensä</b>	<b>80</b>	<b>85</b>	<b>149</b>	<b>49</b>	<b>98</b>	<b>21.4</b>	<b>17.0</b>	<b>589</b>	<b>18.2</b>	<b>2.4</b>	
			Mänty	84	64	112	43	68	22.6	17.4	377	13.3	1.8	
			Kuusi	86	8	14	5	9	19.8	15.5	68	1.8	0.2	
			Rauduskoivu	62	13	23	1	22	17.4	16.0	144	3.1	0.4	

Kuvio	Pinta-ala, ha	Kiinteistön nimi ja tunnus, pääryhmä, kasvupaikka, maalaji, kehitysluokka, saavutettavuus ja metsikön laatu	Puustotiedot										Toimenpidesuunnitelmat kuviolla
			puulaji	ikä, v	tilavuus m <sup>3</sup> /kuvio	m <sup>3</sup> /ha	tukkia, m <sup>3</sup> /ha	kuitua, m <sup>3</sup> /ha	läpimitta, cm	pituus, m	runkoluku, kpl/ha	ppa, m <sup>2</sup> /ha	
2	0,9	LEPISTÖ II 859-411-52-85 Metsämaa Kuivahko kangas, vastaava suo ja puolukkaturvekangas Turvema 02 - Nuori kasvatusmetsikkö Talvi	<b>Yhteensä</b>	<b>44</b>	<b>101</b>	<b>110</b>	<b>3</b>	<b>99</b>	<b>13.3</b>	<b>11.1</b>	<b>1752</b>	<b>19.1</b>	<b>2.8</b>
			Mänty	43	88	95	3	86	13.8	11.3	1338	16.1	2.5
			Hieskoivu	47	14	15	0	13	10.5	10.3	414	3.0	0.3
3	0,5	LEPISTÖ II 859-411-52-85 Metsämaa Kuiva kangas, vastaava suo ja varputurvekangas Hienojakoinen kangasmaa 02 - Nuori kasvatusmetsikkö Talvi	<b>Yhteensä</b>	<b>50</b>	<b>39</b>	<b>80</b>	<b>0</b>	<b>68</b>	<b>11.3</b>	<b>9.5</b>	<b>1932</b>	<b>15.7</b>	<b>5.3</b>
			Mänty	51	36	74	0	63	11.4	9.5	1744	14.4	4.9
			Rauduskoivu	34	3	6	0	5	10.3	9.5	188	1.3	0.4
4	1,5	LEPISTÖ II 859-411-52-85 Metsämaa Kuiva kangas, vastaava suo ja varputurvekangas Turvema 02 - Nuori kasvatusmetsikkö Talvi	<b>Yhteensä</b>	<b>57</b>	<b>143</b>	<b>93</b>	<b>2</b>	<b>84</b>	<b>13.2</b>	<b>10.8</b>	<b>1509</b>	<b>16.5</b>	<b>1.7</b>
			Mänty	59	127	83	2	75	13.4	10.8	1268	14.5	1.5
			Hieskoivu	40	16	11	0	9	11.4	10.8	241	2.0	0.2
5	0,8	LEPISTÖ II 859-411-52-85 Metsämaa Kuivahko kangas, vastaava suo ja puolukkaturvekangas Turvema 03 - Varttunut kasvatusmetsikkö Talvi	<b>Yhteensä</b>	<b>55</b>	<b>89</b>	<b>109</b>	<b>11</b>	<b>94</b>	<b>16.1</b>	<b>13.2</b>	<b>1027</b>	<b>16.7</b>	<b>1.8</b>
			Mänty	61	58	71	11	59	17.9	13.9	461	10.2	1.1
			Hieskoivu	45	31	38	0	35	13.4	12.2	566	6.5	0.7

Kuvio	Pinta-ala, ha	Kiinteistön nimi ja tunnus, pääryhmä, kasvupaikka, maalaji, kehitysluokka, saavutettavuus ja metsikön laatu	Puustotiedot										Toimenpide-suunnitelmat kuviolla	
			puulaji	ikä, v	tilavuus m <sup>3</sup> /kuvio	m <sup>3</sup> /ha	tukkia, m <sup>3</sup> /ha	kuitua, m <sup>3</sup> /ha	läpimitta, cm	pituus, m	runkoluku, kpl/ha	ppa, m <sup>2</sup> /ha		kasvu m <sup>3</sup> /ha/v
6	0,6	LEPISTÖ II 859-411-52-85 Metsämaa Kuiva kangas, vastaava suo ja varputurvekangas Turvemaa 02 - Nuori kasvatusemetsikkö Talvi	<b>Yhteensä</b>	<b>48</b>	<b>56</b>	<b>87</b>	<b>1</b>	<b>78</b>	<b>12.7</b>	<b>10.5</b>	<b>1535</b>	<b>15.5</b>	<b>3.4</b>	
			Mänty	48	56	87	1	78	12.7	10.5	1535	15.5	3.4	
7	0,8	LEPISTÖ II 859-411-52-85 Metsämaa Kuivahko kangas, vastaava suo ja puolukkaturvekangas Keskikarkea tai karkea kangasmaa T2 - Taimikko yli 1,3 m Talvi	<b>Yhteensä</b>	<b>7</b>	<b>0</b>	<b>0</b>	<b>0</b>	<b>1.1</b>	<b>1.5</b>	<b>6831</b>	<b>0.2</b>	<b>0.0</b>		
			Mänty	7	0	0	0	1.7	1.7	1800	0.1	0.0		
			Rauduskoivu	6	0	0	0	0.5	1.3	3789	0.1	0.0		
			Havupuu	6				0.0	0.9	1242	0.0	0.0		
8	0,5	LEPISTÖ II 859-411-52-85 Metsämaa Kuivahko kangas, vastaava suo ja puolukkaturvekangas Keskikarkea tai karkea kangasmaa 02 - Nuori kasvatusemetsikkö Talvi	<b>Yhteensä</b>	<b>45</b>	<b>59</b>	<b>116</b>	<b>4</b>	<b>106</b>	<b>14.2</b>	<b>12.0</b>	<b>1470</b>	<b>19.2</b>	<b>6.0</b>	
			Mänty	45	47	93	4	84	14.4	11.9	1131	15.1	5.1	
			Rauduskoivu	43	12	24	0	22	13.6	12.2	339	4.1	0.9	
9	0,6	LEPISTÖ II 859-411-52-85 Kitumaa Kuiva kangas, vastaava suo ja varputurvekangas Turvemaa  Ei määritelty	<b>Yhteensä</b>	<b>60</b>	<b>10</b>	<b>16</b>	<b>0</b>	<b>14</b>	<b>11.8</b>	<b>7.3</b>	<b>406</b>	<b>3.8</b>	<b>0.4</b>	
			Mänty	60	10	16	0	14	11.8	7.3	406	3.8	0.4	

Kuvio	Pinta-ala, ha	Kiinteistön nimi ja tunnus, pääryhmä, kasvupaikka, maalaji, kehitysluokka, saavutettavuus ja metsikön laatu	Puustotiedot										Toimenpide-suunnitelmat kuviolla
			puulaji	ikä, v	tilavuus m <sup>3</sup> /kuvio	m <sup>3</sup> /ha	tukkia, m <sup>3</sup> /ha	kuitua, m <sup>3</sup> /ha	läpimitta, cm	pituus, m	runkoluku, kpl/ha	ppa, m <sup>2</sup> /ha	
10	0,5	LEPISTÖ II 859-411-52-85 Metsämaa Kuivahko kangas, vastaava suo ja puolukkaturvekangas Turvemaa 02 - Nuori kasvatusmetsikkö Talvi	<b>Yhteensä</b>	<b>49</b>	<b>48</b>	<b>106</b>	<b>2</b>	<b>93</b>	<b>12.7</b>	<b>10.9</b>	<b>1947</b>	<b>19.2</b>	<b>2.9</b>
			Mänty	51	26	58	2	52	14.0	11.0	798	10.1	1.8
			Kuusi	50	3	7	0	6	11.8	9.7	154	1.4	0.2
			Hieskoivu	47	19	41	0	35	11.1	11.0	995	7.7	0.9
11	0,2	LEPISTÖ II 859-411-52-85 Metsämaa Tuore kangas, vastaava suo ja mustikkaturvekangas Keskikarkea tai karkea kangasmaa 02 - Nuori kasvatusmetsikkö Talvi	<b>Yhteensä</b>	<b>44</b>	<b>23</b>	<b>100</b>	<b>0</b>	<b>78</b>	<b>10.5</b>	<b>8.3</b>	<b>3024</b>	<b>21.8</b>	<b>11.1</b>
			Mänty	42	22	96	0	75	10.6	8.4	2807	20.7	10.6
			Kuusi	72	1	4	0	2	8.8	7.0	217	1.1	0.5
12	1,1	LEPISTÖ II 859-411-52-85 Metsämaa Kuiva kangas, vastaava suo ja varputurvekangas Turvemaa 02 - Nuori kasvatusmetsikkö Talvi	<b>Yhteensä</b>	<b>56</b>	<b>105</b>	<b>93</b>	<b>4</b>	<b>86</b>	<b>15.2</b>	<b>11.9</b>	<b>981</b>	<b>15.3</b>	<b>1.5</b>
			Mänty	57	92	82	4	75	15.4	11.8	837	13.4	1.3
			Hieskoivu	49	13	11	0	11	13.8	12.3	144	1.9	0.2
13	0,6	LEPISTÖ II 859-411-52-85 Joutomaa Karukkokangas, vastaava suo ja jäkäläturvekangas Turvemaa Talvi	<b>Yhteensä</b>	<b>69</b>	<b>3</b>	<b>5</b>	<b>0</b>	<b>5</b>	<b>12.9</b>	<b>8.0</b>	<b>100</b>	<b>1.1</b>	<b>0.0</b>
			Mänty	69	3	5	0	5	12.9	8.0	100	1.1	0.0

Kuvio	Pinta-ala, ha	Kiinteistön nimi ja tunnus, pääryhmä, kasvupaikka, maalaji, kehitysluokka, saavutettavuus ja metsikön laatu	Puustotiedot											Toimenpidesuunnitelmat kuviolla
			puulaji	ikä, v	tilavuus m³/kuvio	m³/ha	tukkia, m³/ha	kuitua, m³/ha	läpimitta, cm	pituus, m	runkoluku, kpl/ha	ppa, m²/ha	kasvu m³/ha/v	
14	0,4	LEPISTÖ II 859-411-52-85 Metsämaa Kuiva kangas, vastaava suo ja varputurvekangas Hienojakoinen kangasmaa 02 - Nuori kasvatusmetsikkö Talvi	<b>Yhteensä</b>	<b>47</b>	<b>24</b>	<b>63</b>	<b>0</b>	<b>53</b>	<b>11.1</b>	<b>8.1</b>	<b>1761</b>	<b>13.9</b>	<b>5.2</b>	
			Mänty	47	24	63	0	53	11.1	8.1	1761	13.9	5.2	
15	0,6	LEPISTÖ II 859-411-52-85 Joutomaa Karukkokangas, vastaava suo ja jäkäläturvekangas Turvemaa	<b>Yhteensä</b>	<b>22</b>	<b>5</b>	<b>8</b>	<b>0</b>	<b>2</b>	<b>5.9</b>	<b>4.5</b>	<b>1456</b>	<b>2.7</b>	<b>0.0</b>	
			Mänty	22	5	8	0	2	5.9	4.5	1456	2.7	0.0	
16	0,7	LEPISTÖ II 859-411-52-85 Metsämaa Kuiva kangas, vastaava suo ja varputurvekangas Keskikarkea tai karkea kangasmaa 03 - Varttunut kasvatusmetsikkö Talvi	<b>Yhteensä</b>	<b>70</b>	<b>46</b>	<b>70</b>	<b>13</b>	<b>56</b>	<b>19.7</b>	<b>14.1</b>	<b>374</b>	<b>9.9</b>	<b>1.6</b>	
			Mänty	70	46	70	13	56	19.7	14.1	374	9.9	1.6	
17	0,3	LEPISTÖ II 859-411-52-85 Metsämaa Kuiva kangas, vastaava suo ja varputurvekangas Keskikarkea tai karkea kangasmaa 02 - Nuori kasvatusmetsikkö Talvi	<b>Yhteensä</b>	<b>54</b>	<b>21</b>	<b>72</b>	<b>0</b>	<b>60</b>	<b>10.9</b>	<b>8.3</b>	<b>2041</b>	<b>15.5</b>	<b>5.5</b>	
			Mänty	54	21	72	0	60	10.9	8.3	2041	15.5	5.5	

Kuvio	Pinta-ala, ha	Kiinteistön nimi ja tunnus, pääryhmä, kasvupaikka, maalaji, kehitysluokka, saavutettavuus ja metsikön laatu	Puustotiedot											Toimenpide-suunnitelmat kuviolla
			puulaji	ikä, v	tilavuus m <sup>3</sup> /kuvio	m <sup>3</sup> /ha	tukkia, m <sup>3</sup> /ha	kuitua, m <sup>3</sup> /ha	läpimitta, cm	pituus, m	runkoluku, kpl/ha	ppa, m <sup>2</sup> /ha	kasvu m <sup>3</sup> /ha/v	
18	0,7	LEPISTÖ II 859-411-52-85 Metsämaa Kuiva kangas, vastaava suo ja varputurvekangas Turvemaa 02 - Nuori kasvatusmetsikkö Talvi	<b>Yhteensä</b>	<b>66</b>	<b>43</b>	<b>65</b>	<b>1</b>	<b>59</b>	<b>13.3</b>	<b>10.5</b>	<b>1033</b>	<b>11.8</b>	<b>2.8</b>	
			Mänty	66	43	65	1	59	13.3	10.5	1033	11.8	2.8	
19	1,5	LEPISTÖ II 859-411-52-85 Metsämaa Kuiva kangas, vastaava suo ja varputurvekangas Turvemaa 02 - Nuori kasvatusmetsikkö Talvi	<b>Yhteensä</b>	<b>43</b>	<b>104</b>	<b>68</b>	<b>0</b>	<b>53</b>	<b>10.7</b>	<b>8.7</b>	<b>1986</b>	<b>14.2</b>	<b>3.5</b>	
			Mänty	43	104	68	0	53	10.7	8.7	1986	14.2	3.5	
20	0,2	LEPISTÖ II 859-411-52-85 Metsämaa Kuiva kangas, vastaava suo ja varputurvekangas Turvemaa 02 - Nuori kasvatusmetsikkö Talvi	<b>Yhteensä</b>	<b>26</b>	<b>7</b>	<b>41</b>	<b>0</b>	<b>14</b>	<b>7.4</b>	<b>6.2</b>	<b>3140</b>	<b>10.9</b>	<b>4.9</b>	
			Mänty	26	7	41	0	14	7.4	6.2	3140	10.9	4.9	
21	0,9	LEPISTÖ II 859-411-52-85 Metsämaa Kuiva kangas, vastaava suo ja varputurvekangas Turvemaa 02 - Nuori kasvatusmetsikkö Talvi	<b>Yhteensä</b>	<b>44</b>	<b>50</b>	<b>57</b>	<b>0</b>	<b>43</b>	<b>10.3</b>	<b>8.3</b>	<b>1831</b>	<b>12.3</b>	<b>4.8</b>	
			Mänty	44	50	57	0	43	10.3	8.3	1831	12.3	4.8	

Kuvio	Pinta-ala, ha	Kiinteistön nimi ja tunnus, pääryhmä, kasvupaikka, maalaji, kehitysluokka, saavutettavuus ja metsikön laatu	Puustotiedot											Toimenpidesuunnitelmat kuviolla
			puulaji	ikä, v	tilavuus m <sup>3</sup> /kuvio	m <sup>3</sup> /ha	tukkia, m <sup>3</sup> /ha	kuitua, m <sup>3</sup> /ha	läpimitta, cm	pituus, m	runkoluku, kpl/ha	ppa, m <sup>2</sup> /ha	kasvu m <sup>3</sup> /ha/v	
22	0,6	LEPISTÖ II 859-411-52-85 Metsämaa Kuiva kangas, vastaava suo ja varputurvekangas Turvemaa 02 - Nuori kasvatusmetsikkö Talvi	<b>Yhteensä</b>	42	46	72	0	63	11.7	9.9	1583	13.5	2.8	
			Mänty	42	46	72	0	63	11.7	9.9	1583	13.5	2.8	
23	1,4	LEPISTÖ II 859-411-52-85 Joutomaa Kuiva kangas, vastaava suo ja varputurvekangas Turvemaa  Talvi												
		<b>Erityispiirteet</b> Neva-Muu arvokas elinympäristö												
24	1,2	LEPISTÖ II 859-411-52-85 Joutomaa Karukkokangas, vastaava suo ja jäkäläturvekangas Turvemaa  Aina												
25	1,1	LEPISTÖ II 859-411-52-85 Metsämaa Kuiva kangas, vastaava suo ja varputurvekangas Keskikarkea tai karkea kangasmaa 02 - Nuori kasvatusmetsikkö Talvi	<b>Yhteensä</b>	67	91	81	3	74	14.6	11.8	906	13.3	2.9	
			Mänty	67	91	81	3	74	14.6	11.8	906	13.3	2.9	

Kuvio	Pinta-ala, ha	Kiinteistön nimi ja tunnus, pääryhmä, kasvupaikka, maalaji, kehitysluokka, saavutettavuus ja metsikön laatu	Puustotiedot											Toimenpide-suunnitelmat kuviolla	
			puulaji	ikä, v	tilavuus m³/kuvio	m³/ha	tukkia, m³/ha	kuitua, m³/ha	läpimitta, cm	pituus, m	runkoluku, kpl/ha	ppa, m²/ha	kasvu m³/ha/v		
26	1,1	LEPISTÖ II 859-411-52-85 Joutomaa Kuiva kangas, vastaava suo ja varputurvekangas Turvemaa  Talvi													
		<b>Erityispiirteet</b> Neva-Muu arvokas elinympäristö													
27	2,1	LEPISTÖ II 859-411-52-85 Metsämaa Kuivahko kangas, vastaava suo ja puolukkaturvekangas Keskikarkea tai karkea kangasmaa 03 - Varttunut kasvatusmetsikkö Talvi	<b>Yhteensä</b>	<b>63</b>	<b>220</b>	<b>105</b>	<b>16</b>	<b>86</b>	<b>17.6</b>	<b>13.7</b>	<b>762</b>	<b>15.5</b>	<b>3.0</b>		
			Mänty	65	199	95	16	77	18.2	14.0	591	13.6	2.7		
			Rauduskoivu	50	21	10	0	10	13.0	11.2	171	1.9	0.3		
28	2,7	LEPISTÖ II 859-411-52-85 Metsämaa Kuivahko kangas, vastaava suo ja puolukkaturvekangas Keskikarkea tai karkea kangasmaa T2 - Taimikko yli 1,3 m Talvi	<b>Yhteensä</b>	<b>7</b>	<b>6</b>	<b>2</b>	<b>0</b>	<b>0</b>	<b>1.9</b>	<b>1.9</b>	<b>11740</b>	<b>0.9</b>	<b>1.6</b>		
			Mänty	8	3	1	0	0	2.1	2.0	1800	0.4	0.7		
			Rauduskoivu	7	3	1	0	0	1.7	1.9	3966	0.5	0.9		
			Havupuu	7	0	0	0	0	0.0	1.0	5974	0.0	0.0		
29	1,3	LEPISTÖ II 859-411-52-85 Metsämaa Kuiva kangas, vastaava suo ja varputurvekangas Turvemaa 02 - Nuori kasvatusmetsikkö Talvi	<b>Yhteensä</b>	<b>56</b>	<b>146</b>	<b>113</b>	<b>4</b>	<b>103</b>	<b>14.7</b>	<b>12.2</b>	<b>1353</b>	<b>18.4</b>	<b>1.7</b>		
			Mänty	59	121	94	4	86	15.6	12.5	882	14.7	1.3		
			Hieskoivu	45	25	20	0	17	11.0	11.1	471	3.7	0.4		



Kuvio	Pinta-ala, ha	Kiinteistön nimi ja tunnus, pääryhmä, kasvupaikka, maalaji, kehitysluokka, saavutettavuus ja metsikön laatu	Puustotiedot										Toimenpidesuunnitelmat kuviolla	
			puulaji	ikä, v	tilavuus m <sup>3</sup> /kuvio	m <sup>3</sup> /ha	tukkia, m <sup>3</sup> /ha	kuitua, m <sup>3</sup> /ha	läpimitta, cm	pituus, m	runkoluku, kpl/ha	ppa, m <sup>2</sup> /ha		kasvu m <sup>3</sup> /ha/v
30	2,6	LEPISTÖ II 859-411-52-85 Metsämaa Tuore kangas, vastaava suo ja mustikkaturvekangas Keskikarkea tai karkea kangasmaa 03 - Varttunut kasvatusmetsikkö Talvi	<b>Yhteensä</b>	<b>64</b>	<b>315</b>	<b>119</b>	<b>26</b>	<b>91</b>	<b>18.8</b>	<b>15.0</b>	<b>688</b>	<b>16.2</b>	<b>3.7</b>	
			Mänty	67	283	107	26	79	19.5	15.2	540	14.2	3.2	
			Rauduskoivu	46	33	12	0	12	14.1	13.3	148	2.0	0.5	
1	0,5	LEVÄLÄ 889-402-68-77 Metsämaa Tuore kangas, vastaava suo ja mustikkaturvekangas Turvemaa 03 - Varttunut kasvatusmetsikkö Talvi Kehityskelpoinen: tyydyttävä: ylitieheä, hoitamaton	<b>Yhteensä</b>	<b>61</b>	<b>37</b>	<b>73</b>	<b>10</b>	<b>60</b>	<b>16.8</b>	<b>12.6</b>	<b>1145</b>	<b>11.9</b>	<b>1.3</b>	
			Kuusi	14	1	1	0	0	4.0	2.0	600	0.6	0.1	
			Mänty	63	12	25	3	21	16.0	12.0	220	4.0	0.4	
			Mänty	63	13	25	7	17	21.0	15.5	112	3.3	0.3	
			Hieskoivu	63	11	23	0	22	16.0	12.3	213	4.0	0.5	
		<b>Erityispiirteet</b> Puro-Muu arvokas elinympäristö												
2	0,4	LEVÄLÄ 889-402-68-77 Metsämaa Tuore kangas, vastaava suo ja mustikkaturvekangas Turvemaa 04 - Uudistuskypsä metsikkö Talvi	<b>Yhteensä</b>	<b>72</b>	<b>70</b>	<b>158</b>	<b>43</b>	<b>112</b>	<b>19.6</b>	<b>14.8</b>	<b>876</b>	<b>23.0</b>	<b>2.3</b>	Avohakkuu 2030, Uudistusalan raivaus 2030, Laikkumätästys 2031, Kuusen istutus 2031, Mekaaninen heinäntorjunta 2032
			Kuusi	83	47	105	41	63	20.5	15.0	532	15.0	1.5	
			Hieskoivu	52	23	53	2	49	18.0	14.5	344	8.0	0.8	

Kuvio	Pinta-ala, ha	Kiinteistön nimi ja tunnus, pääryhmä, kasvupaikka, maalaji, kehitysluokka, saavutettavuus ja metsikön laatu	Puustotiedot											Toimenpidesuunnitelmat kuviolla
			puulaji	ikä, v	tilavuus m <sup>3</sup> /kuvio	m <sup>3</sup> /ha	tukkia, m <sup>3</sup> /ha	kuitua, m <sup>3</sup> /ha	läpimitta, cm	pituus, m	runkoluku, kpl/ha	ppa, m <sup>2</sup> /ha	kasvu m <sup>3</sup> /ha/v	
3	2,7	LEVÄLÄ 889-402-68-77 Metsämaa Tuore kangas, vastaava suo ja mustikkaturvekangas Turvemaa 03 - Varttunut kasvatusmetsikkö Talvi	<b>Yhteensä</b>	<b>55</b>	<b>235</b>	<b>88</b>	<b>9</b>	<b>76</b>	<b>15.8</b>	<b>12.5</b>	<b>805</b>	<b>14.2</b>	<b>1.5</b>	
			Mänty	56	177	66	9	56	16.5	12.7	529	10.3	1.0	
			Kuusi	53	1	1	0	0	15.0	11.5	11	0.1	0.0	
			Hieskoivu	54	56	21	0	20	14.0	11.8	265	3.8	0.5	
4	0,8	LEVÄLÄ 889-402-68-77 Metsämaa Kuivahko kangas, vastaava suo ja puolukkaturvekangas Keskikarkea tai karkea kangasmaa T1 - Taimikko alle 1,3 m Talvi	<b>Yhteensä</b>	<b>8</b>	<b>0</b>	<b>0</b>	<b>0</b>	<b>0</b>	<b>0.0</b>	<b>0.9</b>	<b>2200</b>	<b>0.0</b>	<b>0.0</b>	
			Mänty	8	0	0	0	0	0.0	1.0	1800	0.0	0.0	
			Kuusi	8	0	0	0	0	0.0	0.7	400	0.0	0.0	
6	1,0	LEVÄLÄ 889-402-68-77 Metsämaa Kuivahko kangas, vastaava suo ja puolukkaturvekangas Turvemaa 02 - Nuori kasvatusmetsikkö Talvi	<b>Yhteensä</b>	<b>45</b>	<b>73</b>	<b>75</b>	<b>1</b>	<b>61</b>	<b>11.2</b>	<b>9.1</b>	<b>2141</b>	<b>15.4</b>	<b>5.2</b>	Ensiharvennus 2030
			Kuusi	30	5	5	0	1	7.0	4.0	574	1.8	0.3	
			Mänty	48	61	62	1	54	12.0	10.0	1274	11.8	4.7	
			Hieskoivu	40	7	8	0	6	10.0	8.5	293	1.8	0.2	
7	0,5	LEVÄLÄ 889-402-68-77 Metsämaa Tuore kangas, vastaava suo ja mustikkaturvekangas Keskikarkea tai karkea kangasmaa 03 - Varttunut kasvatusmetsikkö Kesä	<b>Yhteensä</b>	<b>70</b>	<b>82</b>	<b>166</b>	<b>61</b>	<b>102</b>	<b>21.3</b>	<b>16.4</b>	<b>704</b>	<b>21.5</b>	<b>3.4</b>	Harvennus 2030
			Mänty	71	39	79	31	47	22.0	16.5	301	10.0	1.5	
			Kuusi	73	32	65	27	37	21.0	16.4	295	8.5	1.4	
			Rauduskoivu	58	11	21	2	19	20.0	16.0	108	3.0	0.5	

Kuvio	Pinta-ala, ha	Kiinteistön nimi ja tunnus, pääryhmä, kasvupaikka, maalaji, kehitysluokka, saavutettavuus ja metsikön laatu	Puustotiedot											Toimenpidesuunnitelmat kuviolla
			puulaji	ikä, v	tilavuus m³/kuvio	m³/ha	tukkia, m³/ha	kuitua, m³/ha	läpimitta, cm	pituus, m	runkoluku, kpl/ha	ppa, m²/ha	kasvu m³/ha/v	
8	10,2	LEVÄLÄ 889-402-68-77 Metsämaa Kuivahko kangas, vastaava suo ja puolukkaturvekangas Turvemaa 03 - Varttunut kasvatusmetsikkö Talvi	<b>Yhteensä</b>	<b>62</b>	<b>831</b>	<b>82</b>	<b>12</b>	<b>68</b>	<b>16.7</b>	<b>12.4</b>	<b>661</b>	<b>13.1</b>	<b>1.4</b>	
			Mänty	64	758	74	12	61	16.8	12.4	585	11.8	1.3	
			Hieskoivu	47	73	7	0	7	15.5	12.0	76	1.3	0.1	
9	1,8	LEVÄLÄ 889-402-68-77 Metsämaa Kuivahko kangas, vastaava suo ja puolukkaturvekangas Keskikarkea tai karkea kangasmaa 04 - Uudistuskypsä metsikkö Kesä	<b>Yhteensä</b>	<b>81</b>	<b>272</b>	<b>152</b>	<b>69</b>	<b>81</b>	<b>24.1</b>	<b>17.7</b>	<b>484</b>	<b>18.3</b>	<b>2.2</b>	Avohakkuu 2030, Äestys 2031, Männyn kylvä 2031
			Mänty	82	239	133	67	66	25.0	18.0	368	15.7	1.9	
			Kuusi	82	14	8	2	5	21.0	16.8	38	1.0	0.1	
			Rauduskoivu	66	20	11	0	10	17.0	15.0	78	1.6	0.2	
10	2,8	LEVÄLÄ 889-402-68-77 Metsämaa Tuore kangas, vastaava suo ja mustikkaturvekangas Turvemaa 03 - Varttunut kasvatusmetsikkö Kesä	<b>Yhteensä</b>	<b>63</b>	<b>336</b>	<b>119</b>	<b>27</b>	<b>89</b>	<b>19.5</b>	<b>14.8</b>	<b>660</b>	<b>16.8</b>	<b>1.5</b>	
			Mänty	66	199	70	22	48	21.0	15.6	308	9.3	0.7	
			Kuusi	58	62	22	4	17	17.0	13.0	186	3.5	0.3	
			Hieskoivu	59	75	27	1	25	18.4	14.7	166	4.0	0.5	
11	3,8	LEVÄLÄ 889-402-68-77 Metsämaa Tuore kangas, vastaava suo ja mustikkaturvekangas Turvemaa 03 - Varttunut kasvatusmetsikkö Talvi	<b>Yhteensä</b>	<b>64</b>	<b>448</b>	<b>117</b>	<b>26</b>	<b>89</b>	<b>20.2</b>	<b>15.4</b>	<b>1517</b>	<b>16.2</b>	<b>1.6</b>	
			Kuusi	15	5	1	0	0	3.0	2.0	1000	0.6	0.1	
			Mänty	67	275	72	22	49	21.0	16.0	306	9.3	0.8	
			Hieskoivu	64	169	44	4	40	20.6	15.8	211	6.3	0.7	

Kuvio	Pinta-ala, ha	Kiinteistön nimi ja tunnus, pääryhmä, kasvupaikka, maalaji, kehitysluokka, saavutettavuus ja metsikön laatu	Puustotiedot										Toimenpidesuunnitelmat kuviolla	
			puulaji	ikä, v	tilavuus m <sup>3</sup> /kuvio	m <sup>3</sup> /ha	tukkia, m <sup>3</sup> /ha	kuitua, m <sup>3</sup> /ha	läpimitta, cm	pituus, m	runkoluku, kpl/ha	ppa, m <sup>2</sup> /ha		kasvu m <sup>3</sup> /ha/v
12	3,9	LEVÄLÄ 889-402-68-77 Metsämaa Kuivahko kangas, vastaava suo ja puolukkaturvekangas Keskikarkea tai karkea kangasmaa 03 - Varttunut kasvatusmetsikkö Kesä	<b>Yhteensä</b>	<b>70</b>	<b>498</b>	<b>129</b>	<b>51</b>	<b>76</b>	<b>22.2</b>	<b>16.7</b>	<b>493</b>	<b>16.2</b>	<b>2.4</b>	Avohakkuu 2030, Äestys 2031, Männyn kylvä 2031
			Mänty	70	484	126	51	73	22.5	16.8	448	15.6	2.3	
			Kuusi	60	6	2	0	2	15.0	12.0	25	0.3	0.1	
			Rauduskoivu	60	8	2	0	2	15.0	14.7	20	0.3	0.0	
1	1,5	Nimetön 494-402-19-83 Metsämaa Kuivahko kangas, vastaava suo ja puolukkaturvekangas Keskikarkea tai karkea kangasmaa S0 - Siemenpuumetsikkö Kesä	<b>Yhteensä</b>	<b>99</b>	<b>23</b>	<b>16</b>	<b>6</b>	<b>9</b>	<b>24.6</b>	<b>19.8</b>	<b>43</b>	<b>1.7</b>	<b>0.3</b>	
			Mänty	99	23	16	6	9	24.6	19.8	43	1.7	0.3	
1	0,4	Nimetön 494-402-19-83 Metsämaa Tuore kangas, vastaava suo ja mustikkaturvekangas Keskikarkea tai karkea kangasmaa 02 - Nuori kasvatusmetsikkö Talvi	<b>Yhteensä</b>	<b>37</b>	<b>37</b>	<b>98</b>	<b>2</b>	<b>89</b>	<b>13.4</b>	<b>10.3</b>	<b>1574</b>	<b>18.2</b>	<b>8.2</b>	
			Mänty	37	26	70	1	64	13.7	10.3	1036	12.7	5.7	
			Kuusi	40	5	14	1	13	13.7	10.4	225	2.7	1.4	
			Rauduskoivu	34	5	14	0	12	11.7	10.1	313	2.8	1.1	
1	0,3	Nimetön 494-402-19-83 Joutomaa Kuivahko kangas, vastaava suo ja puolukkaturvekangas Saraturve Talvi	<b>Yhteensä</b>	<b>40</b>	<b>25</b>	<b>73</b>	<b>0</b>	<b>60</b>	<b>10.9</b>	<b>9.4</b>	<b>2081</b>	<b>15.0</b>	<b>0.6</b>	
			Mänty	36	16	48	0	41	11.7	9.2	1135	9.7	0.4	
			Hieskoivu	46	9	25	0	19	9.5	9.8	946	5.3	0.2	

Kuvio	Pinta-ala, ha	Kiinteistön nimi ja tunnus, pääryhmä, kasvupaikka, maalaji, kehitysluokka, saavutettavuus ja metsikön laatu	Puustotiedot										Toimenpide-suunnitelmat kuviolla
			puulaji	ikä, v	tilavuus m <sup>3</sup> /kuvio	m <sup>3</sup> /ha	tukkia, m <sup>3</sup> /ha	kuitua, m <sup>3</sup> /ha	läpimitta, cm	pituus, m	runkoluku, kpl/ha	ppa, m <sup>2</sup> /ha	
2	0,1	Nimetön 494-402-19-83 Metsämaa Tuore kangas, vastaava suo ja mustikkaturvekangas Keskikarkea tai karkea kangasmaa 02 - Nuori kasvatusmetsikkö Talvi	<b>Yhteensä</b>	<b>48</b>	<b>12</b>	<b>90</b>	<b>8</b>	<b>79</b>	<b>15.9</b>	<b>11.4</b>	<b>956</b>	<b>15.7</b>	<b>5.9</b>
			Mänty	54	7	52	5	45	16.7	11.2	464	8.9	3.5
			Kuusi	47	3	24	3	20	16.4	12.2	227	4.0	1.4
			Rauduskoivu	29	2	14	0	13	12.5	10.9	265	2.8	1.0
2	0,2	Nimetön 494-402-19-83 Metsämaa Tuore kangas, vastaava suo ja mustikkaturvekangas Keskikarkea tai karkea kangasmaa 02 - Nuori kasvatusmetsikkö Talvi	<b>Yhteensä</b>	<b>58</b>	<b>24</b>	<b>153</b>	<b>15</b>	<b>131</b>	<b>15.9</b>	<b>13.5</b>	<b>1458</b>	<b>23.1</b>	<b>6.1</b>
			Mänty	64	10	60	11	48	18.7	14.6	341	8.3	1.9
			Kuusi	58	8	51	5	44	14.5	12.5	601	8.0	2.3
			Rauduskoivu	51	7	42	0	40	14.1	13.2	516	6.8	1.9
2	0,2	Nimetön 494-402-19-83 Metsämaa Tuore kangas, vastaava suo ja mustikkaturvekangas Keskikarkea tai karkea kangasmaa 03 - Varttunut kasvatusmetsikkö Talvi	<b>Yhteensä</b>	<b>67</b>	<b>45</b>	<b>186</b>	<b>119</b>	<b>65</b>	<b>23.5</b>	<b>18.7</b>	<b>548</b>	<b>21.0</b>	<b>2.5</b>
			Mänty	67	45	186	119	65	23.5	18.7	548	21.0	2.5
3	3,1	Nimetön 494-402-19-83 Joutomaa Kuivahko kangas, vastaava suo ja puolukkaturvekangas Saraturve Talvi	<b>Yhteensä</b>	<b>25</b>	<b>40</b>	<b>13</b>	<b>0</b>	<b>4</b>	<b>6.5</b>	<b>5.2</b>	<b>1669</b>	<b>4.0</b>	<b>0.5</b>
			Mänty	25	40	13	0	4	6.5	5.2	1669	4.0	0.5

Kuvio	Pinta-ala, ha	Kiinteistön nimi ja tunnus, pääryhmä, kasvupaikka, maalaji, kehitysluokka, saavutettavuus ja metsikön laatu	Puustotiedot										Toimenpide-suunnitelmat kuviolla	
			puulaji	ikä, v	tilavuus m <sup>3</sup> /kuvio	m <sup>3</sup> /ha	tukkia, m <sup>3</sup> /ha	kuitua, m <sup>3</sup> /ha	läpimitta, cm	pituus, m	runkoluku, kpl/ha	ppa, m <sup>2</sup> /ha		kasvu m <sup>3</sup> /ha/v
3	0,5	Nimetön 494-402-19-83 Metsämaa Tuore kangas, vastaava suo ja mustikkaturvekangas Keskikarkea tai karkea kangasmaa 03 - Varttunut kasvatusmetsikkö Talvi	<b>Yhteensä</b>	<b>81</b>	<b>104</b>	<b>212</b>	<b>77</b>	<b>131</b>	<b>22.1</b>	<b>17.3</b>	<b>816</b>	<b>25.8</b>	<b>3.8</b>	
			Mänty	95	37	76	33	42	24.6	18.7	203	8.5	1.2	
			Kuusi	78	50	101	42	57	21.9	16.6	417	12.9	1.8	
			Rauduskoivu	61	17	34	2	32	17.7	16.9	196	4.4	0.8	
4	0,7	Nimetön 494-402-19-83 Metsämaa Kuiva kangas, vastaava suo ja varputurvekangas Saraturve 02 - Nuori kasvatusmetsikkö Talvi	<b>Yhteensä</b>	<b>53</b>	<b>89</b>	<b>126</b>	<b>6</b>	<b>112</b>	<b>14.4</b>	<b>12.5</b>	<b>1661</b>	<b>20.6</b>	<b>1.8</b>	
			Mänty	58	32	45	2	41	16.7	12.7	365	6.9	0.5	
			Kuusi	59	21	30	4	25	15.7	11.9	323	5.1	0.5	
			Hieskoivu	46	36	51	0	45	11.9	12.6	973	8.6	0.8	
4	0,4	Nimetön 494-402-19-83 Metsämaa Kuivahko kangas, vastaava suo ja puolukkaturvekangas Saraturve 02 - Nuori kasvatusmetsikkö Talvi	<b>Yhteensä</b>	<b>56</b>	<b>64</b>	<b>155</b>	<b>9</b>	<b>136</b>	<b>14.6</b>	<b>12.6</b>	<b>1892</b>	<b>24.5</b>	<b>2.1</b>	
			Mänty	62	37	90	8	79	16.8	13.4	678	13.2	1.0	
			Kuusi	62	9	22	1	19	13.1	10.8	370	4.0	0.5	
			Hieskoivu	41	18	43	0	38	11.6	12.3	844	7.3	0.6	
5	0,8	Nimetön 494-402-19-83 Metsämaa Tuore kangas, vastaava suo ja mustikkaturvekangas Keskikarkea tai karkea kangasmaa 02 - Nuori kasvatusmetsikkö Talvi	<b>Yhteensä</b>	<b>56</b>	<b>126</b>	<b>162</b>	<b>17</b>	<b>138</b>	<b>15.9</b>	<b>13.3</b>	<b>1573</b>	<b>24.4</b>	<b>5.9</b>	
			Mänty	58	84	108	15	91	17.7	14.1	704	15.2	3.4	
			Kuusi	63	19	24	3	21	15.3	12.5	246	3.8	1.1	
			Rauduskoivu	47	23	30	0	27	11.4	11.5	623	5.4	1.4	

Kuvio	Pinta-ala, ha	Kiinteistön nimi ja tunnus, pääryhmä, kasvupaikka, maalaji, kehitysluokka, saavutettavuus ja metsikön laatu	Puustotiedot											Toimenpidesuunnitelmat kuviolla
			puulaji	ikä, v	tilavuus m³/kuvio	m³/ha	tukkia, m³/ha	kuitua, m³/ha	läpimitta, cm	pituus, m	runkoluku, kpl/ha	ppa, m²/ha	kasvu m³/ha/v	
5	1,6	Nimetön 494-402-19-83 Joutomaa Kuivahko kangas, vastaava suo ja puolukkaturvekangas Saraturve  Talvi	<b>Yhteensä</b>	<b>25</b>	<b>22</b>	<b>13</b>	<b>0</b>	<b>4</b>	<b>6.1</b>	<b>5.0</b>	<b>1985</b>	<b>4.2</b>	<b>0.5</b>	
			Mänty	25	21	13	0	4	6.2	5.0	1840	4.0	0.5	
			Hieskoivu	21	1	1	0		4.1	4.5	145	0.2	0.0	
6	0,8	Nimetön 494-402-19-83 Joutomaa Kuiva kangas, vastaava suo ja varputurvekangas Rahkaturve  Talvi	<b>Yhteensä</b>	<b>61</b>	<b>43</b>	<b>50</b>	<b>0</b>	<b>43</b>	<b>11.5</b>	<b>9.2</b>	<b>1223</b>	<b>10.1</b>	<b>0.3</b>	
			Mänty	61	43	50	0	43	11.5	9.2	1223	10.1	0.3	
6	0,3	Nimetön 494-402-19-83 Kitumaa Kuiva kangas, vastaava suo ja varputurvekangas Saraturve  Talvi	<b>Yhteensä</b>	<b>38</b>	<b>24</b>	<b>78</b>	<b>0</b>	<b>65</b>	<b>10.9</b>	<b>9.1</b>	<b>2176</b>	<b>15.8</b>	<b>1.0</b>	
			Mänty	38	24	78	0	65	10.9	9.1	2176	15.8	1.0	
7	0,8	Nimetön 494-402-19-83 Metsämaa Kuiva kangas, vastaava suo ja varputurvekangas Turvemaa 03 - Varttunut kasvatusmetsikkö Talvi	<b>Yhteensä</b>	<b>64</b>	<b>109</b>	<b>140</b>	<b>10</b>	<b>126</b>	<b>17.0</b>	<b>13.9</b>	<b>1010</b>	<b>20.0</b>	<b>1.3</b>	
			Mänty	64	101	130	9	118	17.2	14.0	906	18.4	1.1	
			Kuusi	64	8	10	1	9	15.1	12.2	104	1.6	0.2	

Kuvio	Pinta-ala, ha	Kiinteistön nimi ja tunnus, pääryhmä, kasvupaikka, maalaji, kehitysluokka, saavutettavuus ja metsikön laatu	Puustotiedot										Toimenpide-suunnitelmat kuviolla
			puulaji	ikä, v	tilavuus m <sup>3</sup> /kuvio	m <sup>3</sup> /ha	tukkia, m <sup>3</sup> /ha	kuitua, m <sup>3</sup> /ha	läpimitta, cm	pituus, m	runkoluku, kpl/ha	ppa, m <sup>2</sup> /ha	
7	0,1	Nimetön 494-402-19-83 Metsämaa Tuore kangas, vastaava suo ja mustikkaturvekangas Keskikarkea tai karkea kangasmaa 03 - Varttunut kasvatusmetsikkö Talvi	<b>Yhteensä</b>	<b>73</b>	<b>16</b>	<b>118</b>	<b>30</b>	<b>86</b>	<b>20.7</b>	<b>15.7</b>	<b>555</b>	<b>16.1</b>	<b>3.9</b>
			Mänty	90	3	23	10	14	23.5	17.6	70	2.7	0.5
			Kuusi	79	6	44	17	27	21.1	14.6	221	6.4	1.7
			Rauduskoivu	61	7	51	4	46	19.3	16.0	264	7.0	1.7
8	2,0	Nimetön 494-402-19-83 Metsämaa Kuivahko kangas, vastaava suo ja puolukkaturvekangas Keskikarkea tai karkea kangasmaa 02 - Nuori kasvatusmetsikkö Talvi	<b>Yhteensä</b>	<b>47</b>	<b>190</b>	<b>95</b>	<b>5</b>	<b>86</b>	<b>14.3</b>	<b>12.0</b>	<b>1088</b>	<b>15.6</b>	<b>5.2</b>
			Mänty	47	160	80	4	73	14.4	12.0	867	13.0	4.5
			Kuusi	49	19	9	1	8	14.8	12.0	112	1.6	0.5
			Rauduskoivu	45	11	6	0	5	12.0	12.0	109	1.0	0.2
8	0,4	Nimetön 494-402-19-83 Metsämaa Tuore kangas, vastaava suo ja mustikkaturvekangas Keskikarkea tai karkea kangasmaa 03 - Varttunut kasvatusmetsikkö Talvi	<b>Yhteensä</b>	<b>71</b>	<b>48</b>	<b>135</b>	<b>35</b>	<b>98</b>	<b>20.5</b>	<b>17.3</b>	<b>594</b>	<b>16.6</b>	<b>3.4</b>
			Mänty	95	15	42	17	25	23.6	18.9	122	4.7	0.8
			Kuusi	68	18	49	13	35	18.7	14.8	297	6.9	1.4
			Rauduskoivu	54	16	44	5	39	20.2	19.3	175	5.0	1.2



Kuvio	Pinta-ala, ha	Kiinteistön nimi ja tunnus, pääryhmä, kasvupaikka, maalaji, kehitysluokka, saavutettavuus ja metsikön laatu	Puustotiedot											Toimenpide-suunnitelmat kuviolla
			puulaji	ikä, v	tilavuus m <sup>3</sup> /kuvio	m <sup>3</sup> /ha	tukkia, m <sup>3</sup> /ha	kuitua, m <sup>3</sup> /ha	läpimitta, cm	pituus, m	runkoluku, kpl/ha	ppa, m <sup>2</sup> /ha	kasvu m <sup>3</sup> /ha/v	
9	0,8	Nimetön 494-402-19-83 Metsämaa Kuivahko kangas, vastaava suo ja puolukkaturvekangas Keskikarkea tai karkea kangasmaa 02 - Nuori kasvatusmetsikkö Kesä	<b>Yhteensä</b>	<b>39</b>	<b>17</b>	<b>23</b>	<b>0</b>	<b>19</b>	<b>10.6</b>	<b>8.1</b>	<b>676</b>	<b>5.0</b>	<b>3.3</b>	
			Mänty	39	17	23	0	19	10.6	8.1	676	5.0	3.3	
9	0,3	Nimetön 494-402-19-83 Metsämaa Tuore kangas, vastaava suo ja mustikkaturvekangas Turvemaa 02 - Nuori kasvatusmetsikkö Talvi	<b>Yhteensä</b>	<b>50</b>	<b>19</b>	<b>71</b>	<b>1</b>	<b>62</b>	<b>12.2</b>	<b>9.8</b>	<b>1492</b>	<b>13.8</b>	<b>4.0</b>	
			Mänty	52	15	56	1	50	12.7	9.7	1040	10.7	3.1	
			Hieskoivu	45	4	15	0	12	10.3	10.0	452	3.1	0.9	
10	1,0	Nimetön 494-402-19-83 Metsämaa Tuore kangas, vastaava suo ja mustikkaturvekangas Keskikarkea tai karkea kangasmaa 02 - Nuori kasvatusmetsikkö Talvi	<b>Yhteensä</b>	<b>45</b>	<b>102</b>	<b>103</b>	<b>5</b>	<b>93</b>	<b>14.1</b>	<b>11.8</b>	<b>1211</b>	<b>17.0</b>	<b>7.3</b>	
			Mänty	45	97	98	5	89	14.3	11.8	1084	16.0	6.9	
			Rauduskoivu	42	5	6	0	5	11.2	11.7	127	1.0	0.4	
10	0,8	Nimetön 494-402-19-83 Metsämaa Kuivahko kangas, vastaava suo ja puolukkaturvekangas Keskikarkea tai karkea kangasmaa S0 - Siemenpuumetsikkö Kesä	<b>Yhteensä</b>	<b>91</b>	<b>7</b>	<b>10</b>	<b>3</b>	<b>6</b>	<b>23.5</b>	<b>17.3</b>	<b>35</b>	<b>1.2</b>	<b>0.3</b>	
			Mänty	91	7	10	3	6	23.5	17.3	35	1.2	0.3	

Kuvio	Pinta-ala, ha	Kiinteistön nimi ja tunnus, pääryhmä, kasvupaikka, maalaji, kehitysluokka, saavutettavuus ja metsikön laatu	Puustotiedot										Toimenpidesuunnitelmat kuviolla
			puulaji	ikä, v	tilavuus m <sup>3</sup> /kuvio	m <sup>3</sup> /ha	tukkia, m <sup>3</sup> /ha	kuitua, m <sup>3</sup> /ha	läpimitta, cm	pituus, m	runkoluku, kpl/ha	ppa, m <sup>2</sup> /ha	
11	0,5	Nimetön 494-402-19-83 Metsämaa Kuivahko kangas, vastaava suo ja puolukkaturvekangas Kivinen keskikarkea tai karkea kangasmaa 03 - Varttunut kasvatusmetsikkö Kesä	<b>Yhteensä</b>	<b>65</b>	<b>56</b>	<b>107</b>	<b>19</b>	<b>85</b>	<b>17.9</b>	<b>14.2</b>	<b>712</b>	<b>15.3</b>	<b>2.7</b>
			Mänty	66	45	87	17	68	18.4	14.4	507	12.2	2.1
			Kuusi	65	7	14	2	11	17.3	13.9	108	2.1	0.4
			Rauduskoivu	48	3	6	0	5	12.7	12.5	97	1.0	0.2
11	0,5	Nimetön 494-402-19-83 Metsämaa Kuivahko kangas, vastaava suo ja puolukkaturvekangas Kivinen keskikarkea tai karkea kangasmaa 03 - Varttunut kasvatusmetsikkö Kesä	<b>Yhteensä</b>	<b>81</b>	<b>75</b>	<b>143</b>	<b>45</b>	<b>95</b>	<b>21.0</b>	<b>16.9</b>	<b>599</b>	<b>17.7</b>	<b>1.9</b>
			Mänty	86	52	99	35	63	22.1	17.7	341	11.7	1.3
			Kuusi	74	19	36	10	26	19.2	15.2	206	5.0	0.5
			Rauduskoivu	59	4	7	0	7	16.6	16.1	52	1.0	0.1
12	0,5	Nimetön 494-402-19-83 Metsämaa Kuivahko kangas, vastaava suo ja puolukkaturvekangas Saraturve 03 - Varttunut kasvatusmetsikkö Talvi	<b>Yhteensä</b>	<b>71</b>	<b>60</b>	<b>123</b>	<b>28</b>	<b>92</b>	<b>19.6</b>	<b>15.4</b>	<b>630</b>	<b>16.5</b>	<b>1.3</b>
			Mänty	73	44	89	19	68	19.6	15.2	440	11.9	0.9
			Kuusi	72	14	28	9	18	20.8	16.4	131	3.6	0.3
			Hieskoivu	47	3	7	0	6	15.5	14.5	59	1.0	0.1

Kuvio	Pinta-ala, ha	Kiinteistön nimi ja tunnus, pääryhmä, kasvupaikka, maalaji, kehitysluokka, saavutettavuus ja metsikön laatu	Puustotiedot										Toimenpide-suunnitelmat kuviolla
			puulaji	ikä, v	tilavuus m <sup>3</sup> /kuvio	m <sup>3</sup> /ha	tukkia, m <sup>3</sup> /ha	kuitua, m <sup>3</sup> /ha	läpimitta, cm	pituus, m	runkoluku, kpl/ha	ppa, m <sup>2</sup> /ha	
12	0,3	Nimetön 494-402-19-83 Metsämaa Kuivahko kangas, vastaava suo ja puolukkaturvekangas Kivinen keskikarkea tai karkea kangasmaa 03 - Varttunut kasvatusmetsikkö Talvi	<b>Yhteensä</b>	<b>85</b>	<b>46</b>	<b>142</b>	<b>44</b>	<b>96</b>	<b>20.8</b>	<b>17.1</b>	<b>559</b>	<b>17.2</b>	<b>2.0</b>
			Mänty	85	46	142	44	96	20.8	17.1	559	17.2	2.0
13	1,7	Nimetön 494-402-19-83 Metsämaa Kuivahko kangas, vastaava suo ja puolukkaturvekangas Keskikarkea tai karkea kangasmaa S0 - Siemenpuumetsikkö Kesä	<b>Yhteensä</b>	<b>94</b>	<b>20</b>	<b>12</b>	<b>5</b>	<b>7</b>	<b>24.9</b>	<b>18.1</b>	<b>36</b>	<b>1.4</b>	<b>0.3</b>
			Mänty	94	20	12	5	7	24.9	18.1	36	1.4	0.3
13	0,4	Nimetön 494-402-19-83 Joutomaa Kuiva kangas, vastaava suo ja varputurvekangas Rahkaturve  Talvi	<b>Yhteensä</b>	<b>56</b>	<b>32</b>	<b>74</b>	<b>1</b>	<b>67</b>	<b>12.8</b>	<b>10.3</b>	<b>1315</b>	<b>13.6</b>	<b>0.3</b>
			Mänty	56	32	74	1	67	12.8	10.3	1315	13.6	0.3
14	1,7	Nimetön 494-402-19-83 Metsämaa Tuore kangas, vastaava suo ja mustikkaturvekangas Keskikarkea tai karkea kangasmaa 03 - Varttunut kasvatusmetsikkö Talvi	<b>Yhteensä</b>	<b>76</b>	<b>242</b>	<b>143</b>	<b>46</b>	<b>94</b>	<b>22.1</b>	<b>18.6</b>	<b>502</b>	<b>16.4</b>	<b>2.8</b>
			Mänty	91	109	64	27	37	24.2	19.4	172	7.0	1.0
			Kuusi	72	75	44	17	27	21.4	17.4	181	5.4	0.9
			Rauduskoivu	57	59	35	3	31	19.5	18.9	149	4.0	0.9

Kuvio	Pinta-ala, ha	Kiinteistön nimi ja tunnus, pääryhmä, kasvupaikka, maalaji, kehitysluokka, saavutettavuus ja metsikön laatu	Puustotiedot										Toimenpidesuunnitelmat kuviolla	
			puulaji	ikä, v	tilavuus m <sup>3</sup> /kuvio	m <sup>3</sup> /ha	tukkia, m <sup>3</sup> /ha	kuitua, m <sup>3</sup> /ha	läpimitta, cm	pituus, m	runkoluku, kpl/ha	ppa, m <sup>2</sup> /ha		kasvu m <sup>3</sup> /ha/v
14	0,1	Nimetön 494-402-19-83 Metsämaa Kuivahko kangas, vastaava suo ja puolukkaturvekangas Keskikarkea tai karkea kangasmaa 03 - Varttunut kasvatusmetsikkö Kesä	<b>Yhteensä</b>	<b>63</b>	<b>18</b>	<b>132</b>	<b>30</b>	<b>99</b>	<b>19.3</b>	<b>14.7</b>	<b>781</b>	<b>18.3</b>	<b>2.9</b>	
			Mänty	68	15	106	26	79	20.0	14.9	523	14.4	2.4	
			Kuusi	53	3	18	4	14	18.8	14.3	115	2.7	0.3	
			Rauduskoivu	33	1	7	0	7	11.3	12.7	143	1.2	0.2	
15	0,4	Nimetön 494-402-19-83 Metsämaa Tuore kangas, vastaava suo ja mustikkaturvekangas Turvemaa 03 - Varttunut kasvatusmetsikkö Talvi	<b>Yhteensä</b>	<b>73</b>	<b>63</b>	<b>154</b>	<b>22</b>	<b>128</b>	<b>17.5</b>	<b>14.8</b>	<b>938</b>	<b>20.9</b>	<b>1.5</b>	
			Mänty	73	63	154	22	128	17.5	14.8	938	20.9	1.5	
15	0,8	Nimetön 494-402-19-83 Metsämaa Kuivahko kangas, vastaava suo ja puolukkaturvekangas Keskikarkea tai karkea kangasmaa 02 - Nuori kasvatusmetsikkö Kesä	<b>Yhteensä</b>	<b>48</b>	<b>46</b>	<b>60</b>	<b>7</b>	<b>42</b>	<b>13.1</b>	<b>10.1</b>	<b>1400</b>	<b>11.7</b>	<b>4.3</b>	
			Mänty	97	9	11	5	7	22.8	14.9	41	1.6	0.5	
			Mänty	29	13	17	0	11	9.5	7.8	618	3.8	1.8	
			Kuusi	41	7	9	0	7	10.8	8.4	273	2.0	0.7	
			Kuusi	59	12	16	2	13	17.4	13.1	120	2.5	0.7	
			Rauduskoivu	37	6	7	0	5	8.9	8.2	348	1.8	0.6	

Kuvio	Pinta-ala, ha	Kiinteistön nimi ja tunnus, pääryhmä, kasvupaikka, maalaji, kehitysluokka, saavutettavuus ja metsikön laatu	Puustotiedot											Toimenpidesuunnitelmat kuviolla
			puulaji	ikä, v	tilavuus m³/kuvio	m³/ha	tukkia, m³/ha	kuitua, m³/ha	läpimitta, cm	pituus, m	runkoluku, kpl/ha	ppa, m²/ha	kasvu m³/ha/v	
16	0,5	Nimetön 494-402-19-83 Metsämaa Kuivahko kangas, vastaava suo ja puolukkaturvekangas Keskikarkea tai karkea kangasmaa S0 - Siemenpuumetsikkö Kesä	<b>Yhteensä</b>	<b>95</b>	<b>7</b>	<b>14</b>	<b>6</b>	<b>8</b>	<b>24.7</b>	<b>18.9</b>	<b>40</b>	<b>1.6</b>	<b>0.3</b>	
			Mänty	95	7	14	6	8	24.7	18.9	40	1.6	0.3	
16	0,2	Nimetön 494-402-19-83 Metsämaa Tuore kangas, vastaava suo ja mustikkaturvekangas Turvemaa 02 - Nuori kasvatusmetsikkö Talvi	<b>Yhteensä</b>	<b>42</b>	<b>18</b>	<b>94</b>	<b>0</b>	<b>79</b>	<b>11.1</b>	<b>9.7</b>	<b>2400</b>	<b>18.1</b>	<b>5.3</b>	
			Mänty	43	17	91	0	77	11.3	9.8	2197	17.3	5.1	
			Hieskoivu	25	1	3	0	2	7.7	7.6	203	0.8	0.2	
17	0,4	Nimetön 494-402-19-83 Metsämaa Kuivahko kangas, vastaava suo ja puolukkaturvekangas Keskikarkea tai karkea kangasmaa 02 - Nuori kasvatusmetsikkö Kesä	<b>Yhteensä</b>	<b>44</b>	<b>21</b>	<b>51</b>	<b>1</b>	<b>45</b>	<b>13.1</b>	<b>9.5</b>	<b>1020</b>	<b>10.4</b>	<b>4.1</b>	
			Mänty	46	13	32	1	30	13.7	9.4	511	6.3	2.8	
			Kuusi	49	4	11	1	9	15.2	10.7	132	2.0	0.6	
			Rauduskoivu	33	4	9	0	7	9.1	8.5	377	2.1	0.7	
17	0,6	Nimetön 494-402-19-83 Metsämaa Tuore kangas, vastaava suo ja mustikkaturvekangas Turvemaa 03 - Varttunut kasvatusmetsikkö Talvi	<b>Yhteensä</b>	<b>78</b>	<b>107</b>	<b>172</b>	<b>51</b>	<b>118</b>	<b>22.0</b>	<b>18.5</b>	<b>635</b>	<b>20.0</b>	<b>1.7</b>	
			Mänty	111	18	30	13	17	27.5	21.4	59	3.0	0.1	
			Kuusi	76	60	96	36	59	21.9	17.2	380	12.0	1.0	
			Hieskoivu	62	29	46	3	42	18.9	19.8	196	5.0	0.6	

Kuvio	Pinta-ala, ha	Kiinteistön nimi ja tunnus, pääryhmä, kasvupaikka, maalaji, kehitysluokka, saavutettavuus ja metsikön laatu	Puustotiedot										Toimenpidesuunnitelmat kuviolla
			puulaji	ikä, v	tilavuus m <sup>3</sup> /kuvio	m <sup>3</sup> /ha	tukkia, m <sup>3</sup> /ha	kuitua, m <sup>3</sup> /ha	läpimitta, cm	pituus, m	runkoluku, kpl/ha	ppa, m <sup>2</sup> /ha	
18	0,4	Nimetön 494-402-19-83 Metsämaa Kuivahko kangas, vastaava suo ja puolukkaturvekangas Kivinen keskikarkea tai karkea kangasmaa 03 - Varttunut kasvatusmetsikkö Kesä	<b>Yhteensä</b>	<b>55</b>	<b>36</b>	<b>98</b>	<b>16</b>	<b>80</b>	<b>17.9</b>	<b>13.3</b>	<b>710</b>	<b>14.7</b>	<b>2.9</b>
			Mänty	57	29	80	15	64	18.9	13.6	481	11.7	2.3
			Kuusi	47	3	8	1	7	15.6	12.3	79	1.3	0.3
			Rauduskoivu	48	4	10	0	9	12.9	12.3	150	1.7	0.3
19	6,5	Nimetön 494-402-19-83 Metsämaa Kuivahko kangas, vastaava suo ja puolukkaturvekangas Keskikarkea tai karkea kangasmaa S0 - Siemenpuumetsikkö Kesä	<b>Yhteensä</b>	<b>94</b>	<b>72</b>	<b>11</b>	<b>4</b>	<b>7</b>	<b>24.4</b>	<b>18.3</b>	<b>34</b>	<b>1.3</b>	<b>0.3</b>
			Mänty	94	72	11	4	7	24.4	18.3	34	1.3	0.3
21	0,5	Nimetön 494-402-19-83 Metsämaa Tuore kangas, vastaava suo ja mustikkaturvekangas Turvemaa 03 - Varttunut kasvatusmetsikkö Talvi	<b>Yhteensä</b>	<b>72</b>	<b>68</b>	<b>148</b>	<b>32</b>	<b>113</b>	<b>20.1</b>	<b>17.1</b>	<b>680</b>	<b>18.1</b>	<b>1.5</b>
			Mänty	79	32	70	23	47	23.0	18.2	221	8.1	0.5
			Kuusi	70	21	46	9	36	18.2	15.8	267	6.0	0.5
			Hieskoivu	61	14	32	1	30	17.0	17.0	192	4.0	0.5
22	0,2	Nimetön 494-402-19-83 Metsämaa Tuore kangas, vastaava suo ja mustikkaturvekangas Turvemaa 04 - Uudistuskypsä metsikkö Talvi	<b>Yhteensä</b>	<b>85</b>	<b>36</b>	<b>179</b>	<b>57</b>	<b>119</b>	<b>23.1</b>	<b>19.4</b>	<b>565</b>	<b>19.8</b>	<b>1.3</b>
			Mänty	100	13	64	25	38	25.3	20.2	152	6.8	0.3
			Kuusi	80	14	68	29	38	23.7	18.4	220	8.0	0.6
			Hieskoivu	71	10	47	3	43	19.0	20.1	193	5.0	0.4

Kuvio	Pinta-ala, ha	Kiinteistön nimi ja tunnus, pääryhmä, kasvupaikka, maalaji, kehitysluokka, saavutettavuus ja metsikön laatu	Puustotiedot											Toimenpide-suunnitelmat kuviolla
			puulaji	ikä, v	tilavuus m <sup>3</sup> /kuvio	m <sup>3</sup> /ha	tukkia, m <sup>3</sup> /ha	kuitua, m <sup>3</sup> /ha	läpimitta, cm	pituus, m	runkoluku, kpl/ha	ppa, m <sup>2</sup> /ha	kasvu m <sup>3</sup> /ha/v	
1	2,3	Pelso 3 494-401-71-10 Metsämaa Kuivahko kangas, vastaava suo ja puolukkaturvekangas Keskikarkea tai karkea kangasmaa 02 - Nuori kasvatusmetsikkö Talvi	<b>Yhteensä</b>	<b>25</b>	<b>113</b>	<b>50</b>	<b>0</b>	<b>34</b>	<b>9.0</b>	<b>6.5</b>	<b>2590</b>	<b>13.0</b>	<b>9.0</b>	Ensiharvennus 2030
			Mänty	25	113	50	0	34	9.0	6.5	2590	13.0	9.0	
2	1,2	Pelso 3 494-401-71-10 Metsämaa Kuiva kangas, vastaava suo ja varputurvekangas Keskikarkea tai karkea kangasmaa 02 - Nuori kasvatusmetsikkö Talvi	<b>Yhteensä</b>	<b>75</b>	<b>94</b>	<b>79</b>	<b>0</b>	<b>76</b>	<b>14.0</b>	<b>9.5</b>	<b>1155</b>	<b>15.5</b>	<b>4.4</b>	Harvennus 2030
			Mänty	75	94	79	0	76	14.0	9.5	1155	15.5	4.4	
3	7,5	Pelso 3 494-401-71-10 Metsämaa Kuivahko kangas, vastaava suo ja puolukkaturvekangas Turvemaa 03 - Varttunut kasvatusmetsikkö Talvi	<b>Yhteensä</b>	<b>61</b>	<b>624</b>	<b>83</b>	<b>20</b>	<b>62</b>	<b>18.8</b>	<b>13.5</b>	<b>587</b>	<b>12.7</b>	<b>1.2</b>	Siemenpuuhakkuu 2033, Männyn luontainen uudistaminen 2033
			Mänty	61	478	64	20	43	20.6	14.6	310	8.9	0.8	
			Hieskoivu	61	147	20	0	19	14.5	11.0	277	3.8	0.4	
4	2,1	Pelso 3 494-401-71-10 Metsämaa Kuiva kangas, vastaava suo ja varputurvekangas Keskikarkea tai karkea kangasmaa T2 - Taimikko yli 1,3 m Talvi	<b>Yhteensä</b>	<b>15</b>	<b>11</b>	<b>5</b>	<b>0</b>	<b>0</b>	<b>4.0</b>	<b>4.0</b>	<b>2025</b>	<b>1.7</b>	<b>2.0</b>	
			Mänty	15	11	5	0	0	4.0	4.0	2025	1.7	2.0	





Kuvio	Pinta-ala, ha	Kiinteistön nimi ja tunnus, pääryhmä, kasvupaikka, maalaji, kehitysluokka, saavutettavuus ja metsikön laatu	Puustotiedot											Toimenpidesuunnitelmat kuviolla	
			puulaji	ikä, v	tilavuus m <sup>3</sup> /kuvio	tukkia, m <sup>3</sup> /ha	kuitua, m <sup>3</sup> /ha	läpimitta, cm	pituus, m	runkoluku, kpl/ha	ppa, m <sup>2</sup> /ha	kasvu m <sup>3</sup> /ha/v			
11	6,8	Pelso 3 494-401-71-10 Joutomaa  Turvemaa													
12	2,3	Pelso 3 494-401-71-10 Joutomaa  Turvemaa													
13	0,9	Pelso 3 494-401-71-10 Joutomaa  Turvemaa													
15	11,4	Pelso 3 494-401-71-10 Joutomaa  Turvemaa													
16	3,9	Pelso 3 494-401-71-10 Kitumaa  Turvemaa	<b>Yhteensä</b>	80	98	25	2	23	15.0	9.5	314	5.0	0.1		
			Mänty	80	98	25	2	23	15.0	9.5	314	5.0	0.1		

Kuvio	Pinta-ala, ha	Kiinteistön nimi ja tunnus, pääryhmä, kasvupaikka, maalaji, kehitysluokka, saavutettavuus ja metsikön laatu	Puustotiedot											Toimenpidesuunnitelmat kuviolla	
			puulaji	ikä, v	tilavuus m³/kuvio	m³/ha	tukkia, m³/ha	kuitua, m³/ha	läpimitta, cm	pituus, m	runkoluku, kpl/ha	ppa, m²/ha	kasvu m³/ha/v		
17	0,9	Pelso 3 494-401-71-10 Joutomaa  Turvemaa													
19	8,8	Pelso 3 494-401-71-10 Kitumaa Kuiva kangas, vastaava suo ja varputurvekangas Turvemaa	<b>Yhteensä</b>	<b>80</b>	<b>118</b>	<b>14</b>	<b>0</b>	<b>12</b>	<b>14.0</b>	<b>5.5</b>	<b>318</b>	<b>4.0</b>	<b>0.3</b>		
			Mänty	80	118	14	0	12	14.0	5.5	318	4.0	0.3		
20	0,2	Pelso 3 494-401-71-10 Joutomaa  Turvemaa													
21	8,9	Pelso 3 494-401-71-10 Metsämaa Kuivahko kangas, vastaava suo ja puolukkaturvekangas Turvemaa 02 - Nuori kasvatusmetsikkö Talvi	<b>Yhteensä</b>	<b>66</b>	<b>578</b>	<b>65</b>	<b>7</b>	<b>54</b>	<b>15.8</b>	<b>10.0</b>	<b>890</b>	<b>12.9</b>	<b>1.7</b>	Harvennus 2028	
			Mänty	70	394	44	7	36	17.8	10.3	404	8.3	1.2		
			Hieskoivu	60	184	21	0	18	12.3	9.5	486	4.6	0.5		
23	2,5	Pelso 3 494-401-71-10 Metsämaa Kuiva kangas, vastaava suo ja varputurvekangas Turvemaa 03 - Varttunut kasvatusmetsikkö Talvi	<b>Yhteensä</b>	<b>70</b>	<b>212</b>	<b>86</b>	<b>7</b>	<b>76</b>	<b>16.5</b>	<b>11.0</b>	<b>773</b>	<b>15.0</b>	<b>1.1</b>		
			Mänty	70	212	86	7	76	16.5	11.0	773	15.0	1.1		

Kuvio	Pinta-ala, ha	Kiinteistön nimi ja tunnus, pääryhmä, kasvupaikka, maalaji, kehitysluokka, saavutettavuus ja metsikön laatu	Puustotiedot											Toimenpide-suunnitelmat kuviolla
			puulaji	ikä, v	tilavuus m <sup>3</sup> /kuvio	m <sup>3</sup> /ha	tukkia, m <sup>3</sup> /ha	kuitua, m <sup>3</sup> /ha	läpimitta, cm	pituus, m	runkoluku, kpl/ha	ppa, m <sup>2</sup> /ha	kasvu m <sup>3</sup> /ha/v	
26	4,6	Pelso 3 494-401-71-10 Metsämaa Kuivahko kangas, vastaava suo ja puolukkaturvekangas Turvema 03 - Varttunut kasvatusmetsikkö Talvi Tyydyttävä	<b>Yhteensä</b>	<b>75</b>	<b>342</b>	<b>74</b>	<b>10</b>	<b>62</b>	<b>17.7</b>	<b>11.9</b>	<b>716</b>	<b>12.7</b>	<b>0.9</b>	
			Mänty	75	245	53	10	42	19.6	11.9	362	8.9	0.7	
			Hieskoivu	75	97	21	0	20	13.4	11.8	354	3.8	0.2	
30	5,1	Pelso 3 494-401-71-10 Metsämaa Kuiva kangas, vastaava suo ja varputurvekangas Turvema 02 - Nuori kasvatusmetsikkö Talvi	<b>Yhteensä</b>	<b>67</b>	<b>232</b>	<b>46</b>	<b>0</b>	<b>43</b>	<b>13.5</b>	<b>10.0</b>	<b>775</b>	<b>8.7</b>	<b>0.9</b>	
			Mänty	71	204	40	0	37	13.6	10.2	647	7.4	0.8	
			Hieskoivu	45	28	6	0	5	13.0	8.8	128	1.3	0.1	
31	0,4	Pelso 3 494-401-71-10 Metsämaa Kuivahko kangas, vastaava suo ja puolukkaturvekangas Keskikarkea tai karkea kangasmaa T2 - Taimikko yli 1,3 m Talvi	<b>Yhteensä</b>	<b>20</b>	<b>8</b>	<b>18</b>	<b>0</b>	<b>5</b>	<b>7.0</b>	<b>5.0</b>	<b>1850</b>	<b>5.5</b>	<b>4.6</b>	
			Mänty	20	8	18	0	5	7.0	5.0	1850	5.5	4.6	
33	1,6	Pelso 3 494-401-71-10 Kitumaa Turvema	<b>Yhteensä</b>	<b>80</b>	<b>59</b>	<b>36</b>	<b>2</b>	<b>32</b>	<b>15.0</b>	<b>9.5</b>	<b>464</b>	<b>7.0</b>	<b>0.1</b>	
			Mänty	80	59	36	2	32	15.0	9.5	464	7.0	0.1	

Kuvio	Pinta-ala, ha	Kiinteistön nimi ja tunnus, pääryhmä, kasvupaikka, maalaji, kehitysluokka, saavutettavuus ja metsikön laatu	Puustotiedot											Toimenpidesuunnitelmat kuviolla	
			puulaji	ikä, v	tilavuus m <sup>3</sup> /kuvio	m <sup>3</sup> /ha	tukkia, m <sup>3</sup> /ha	kuitua, m <sup>3</sup> /ha	läpimitta, cm	pituus, m	runkoluku, kpl/ha	ppa, m <sup>2</sup> /ha	kasvu m <sup>3</sup> /ha/v		
37	0,3	Pelso 3 494-401-71-10 Joutomaa  Turvemaa													
38	2,5	Pelso 3 494-401-71-10 Kitumaa  Turvemaa	<b>Yhteensä</b>	<b>80</b>	<b>37</b>	<b>14</b>	<b>0</b>	<b>12</b>	<b>12.0</b>	<b>6.0</b>	<b>430</b>	<b>4.0</b>	<b>0.3</b>		
			Mänty	80	37	14	0	12	12.0	6.0	430	4.0	0.3		
39	2,8	Pelso 3 494-401-71-10 Metsämaa Kuivahko kangas, vastaava suo ja puolukkaturvekangas Turvemaa 02 - Nuori kasvatusmetsikkö Talvi	<b>Yhteensä</b>	<b>69</b>	<b>133</b>	<b>48</b>	<b>7</b>	<b>39</b>	<b>14.7</b>	<b>10.2</b>	<b>596</b>	<b>9.0</b>	<b>1.6</b>	Harvennus 2028	
			Mänty	70	121	43	7	35	15.0	10.3	495	8.0	1.5		
			Hieskoivu	60	13	5	0	4	12.3	9.5	101	1.0	0.1		
40	0,6	Pelso 3 494-401-71-10 Metsämaa Kuivahko kangas, vastaava suo ja puolukkaturvekangas Turvemaa 03 - Varttunut kasvatusmetsikkö Talvi Tyydyttävä	<b>Yhteensä</b>	<b>75</b>	<b>47</b>	<b>75</b>	<b>14</b>	<b>59</b>	<b>18.5</b>	<b>14.5</b>	<b>484</b>	<b>11.0</b>	<b>0.8</b>		
			Mänty	75	26	42	14	27	20.1	15.7	198	5.5	0.6		
			Hieskoivu	75	21	33	0	32	16.9	13.2	286	5.5	0.2		

Kuvio	Pinta-ala, ha	Kiinteistön nimi ja tunnus, pääryhmä, kasvupaikka, maalaji, kehitysluokka, saavutettavuus ja metsikön laatu	Puustotiedot										Toimenpidesuunnitelmat kuviolla	
			puulaji	ikä, v	tilavuus m <sup>3</sup> /kuvio	m <sup>3</sup> /ha	tukkia, m <sup>3</sup> /ha	kuitua, m <sup>3</sup> /ha	läpimitta, cm	pituus, m	runkoluku, kpl/ha	ppa, m <sup>2</sup> /ha		kasvu m <sup>3</sup> /ha/v
41	3,4	Pelso 3 494-401-71-10 Metsämaa Kuivahko kangas, vastaava suo ja puolukkaturvekangas Turvemaa 03 - Varttunut kasvatusmetsikkö Talvi	<b>Yhteensä</b>	<b>68</b>	<b>239</b>	<b>69</b>	<b>6</b>	<b>61</b>	<b>16.1</b>	<b>10.9</b>	<b>745</b>	<b>12.5</b>	<b>1.2</b>	Harvennus 2028
			Mänty	70	201	59	6	51	16.9	11.4	505	10.0	1.0	
			Hieskoivu	60	37	11	0	10	13.0	9.0	240	2.5	0.2	
42	1,0	Pelso 3 494-401-71-10 Metsämaa Kuivahko kangas, vastaava suo ja puolukkaturvekangas Turvemaa 02 - Nuori kasvatusmetsikkö Talvi	<b>Yhteensä</b>	<b>69</b>	<b>100</b>	<b>98</b>	<b>5</b>	<b>89</b>	<b>14.9</b>	<b>10.7</b>	<b>1159</b>	<b>17.5</b>	<b>2.5</b>	Harvennus 2028
			Mänty	70	95	93	5	85	15.0	10.8	1049	16.5	2.4	
			Hieskoivu	60	5	5	0	4	12.5	9.5	110	1.0	0.1	
43	0,4	Pelso 3 494-401-71-10 Metsämaa Kuiva kangas, vastaava suo ja varputurvekangas Turvemaa T2 - Taimikko yli 1,3 m Talvi	<b>Yhteensä</b>	<b>20</b>	<b>18</b>	<b>41</b>	<b>0</b>	<b>16</b>	<b>7.0</b>	<b>8.0</b>	<b>3202</b>	<b>9.0</b>	<b>2.8</b>	Taimikonharvennus 2024
			Mänty	20	18	41	0	16	7.0	8.0	3202	9.0	2.8	
44	1,4	Pelso 3 494-401-71-10 Kitumaa  Turvemaa	<b>Yhteensä</b>	<b>70</b>	<b>40</b>	<b>29</b>	<b>0</b>	<b>24</b>	<b>12.0</b>	<b>6.0</b>	<b>861</b>	<b>8.0</b>	<b>0.5</b>	
			Mänty	70	40	29	0	24	12.0	6.0	861	8.0	0.5	

Kuvio	Pinta-ala, ha	Kiinteistön nimi ja tunnus, pääryhmä, kasvupaikka, maalaji, kehitysluokka, saavutettavuus ja metsikön laatu	Puustotiedot											Toimenpidesuunnitelmat kuviolla	
			puulaji	ikä, v	tilavuus m <sup>3</sup> /kuvio	m <sup>3</sup> /ha	tukkia, m <sup>3</sup> /ha	kuitua, m <sup>3</sup> /ha	läpimitta, cm	pituus, m	runkoluku, kpl/ha	ppa, m <sup>2</sup> /ha	kasvu m <sup>3</sup> /ha/v		
45	1,9	Pelso 3 494-401-71-10 Joutomaa  Turvemaa													
46	1,1	Pelso 3 494-401-71-10 Kitumaa  Turvemaa	<b>Yhteensä</b>	70	31	29	0	24	12.0	6.0	861	8.0	0.5		
			Mänty	70	31	29	0	24	12.0	6.0	861	8.0	0.5		
47	0,4	Pelso 3 494-401-71-10 Metsämaa Kuivahko kangas, vastaava suo ja puolukkaturvekangas Keskikarkea tai karkea kangasmaa T2 - Taimikko yli 1,3 m Talvi	<b>Yhteensä</b>	20	6	18	0	5	7.0	5.0	1850	5.5	4.6		
			Mänty	20	6	18	0	5	7.0	5.0	1850	5.5	4.6		
48	0,6	Pelso 3 494-401-71-10 Kitumaa  Turvemaa	<b>Yhteensä</b>	80	18	29	0	24	12.0	6.0	861	8.0	0.5		
			Mänty	80	18	29	0	24	12.0	6.0	861	8.0	0.5		

Kuvio	Pinta-ala, ha	Kiinteistön nimi ja tunnus, pääryhmä, kasvupaikka, maalaji, kehitysluokka, saavutettavuus ja metsikön laatu	Puustotiedot											Toimenpide-suunnitelmat kuviolla
			puulaji	ikä, v	tilavuus m³/kuvio	m³/ha	tukkia, m³/ha	kuitua, m³/ha	läpimitta, cm	pituus, m	runkoluku, kpl/ha	ppa, m²/ha	kasvu m³/ha/v	
1	1,0	PETÄJÄVAARA 615-413-29-103 Metsämaa Kuivahko kangas, vastaava suo ja puolukkaturvekangas Turvema 02 - Nuori kasvatusmetsikkö Talvi	<b>Yhteensä</b>	<b>73</b>	<b>24</b>	<b>24</b>	<b>0</b>	<b>16</b>	<b>9.0</b>	<b>6.5</b>	<b>1204</b>	<b>6.1</b>	<b>3.4</b>	
			Mänty	73	24	24	0	16	9.0	6.5	1204	6.1	3.4	
2	1,3	PETÄJÄVAARA 615-413-29-103 Metsämaa Kuivahko kangas, vastaava suo ja puolukkaturvekangas Turvema 03 - Varttunut kasvatusmetsikkö Talvi	<b>Yhteensä</b>	<b>76</b>	<b>114</b>	<b>89</b>	<b>16</b>	<b>71</b>	<b>17.2</b>	<b>12.4</b>	<b>690</b>	<b>14.4</b>	<b>1.5</b>	
			Mänty	78	103	81	16	64	17.2	12.3	614	13.0	1.4	
			Kuusi	62	5	4	0	4	16.5	12.5	44	0.7	0.1	
			Hieskoivu	62	5	4	0	4	18.0	13.3	32	0.7	0.0	
3	3,9	PETÄJÄVAARA 615-413-29-103 Joutomaa Kuiva kangas, vastaava suo ja varputurvekangas Turvema Talvi	<b>Yhteensä</b>	<b>62</b>	<b>20</b>	<b>5</b>	<b>0</b>	<b>3</b>	<b>8.0</b>	<b>6.0</b>	<b>355</b>	<b>1.4</b>	<b>0.1</b>	
			Mänty	62	20	5	0	3	8.0	6.0	355	1.4	0.1	

Kuvio	Pinta-ala, ha	Kiinteistön nimi ja tunnus, pääryhmä, kasvupaikka, maalaji, kehitysluokka, saavutettavuus ja metsikön laatu	Puustotiedot											Toimenpide-suunnitelmat kuviolla
			puulaji	ikä, v	tilavuus m <sup>3</sup> /kuvio	m <sup>3</sup> /ha	tukkia, m <sup>3</sup> /ha	kuitua, m <sup>3</sup> /ha	läpimitta, cm	pituus, m	runkoluku, kpl/ha	ppa, m <sup>2</sup> /ha	kasvu m <sup>3</sup> /ha/v	
4	4,8	PETÄJÄVAARA 615-413-29-103 Metsämaa Kuivahko kangas, vastaava suo ja puolukkaturvekangas Keskikarkea tai karkea kangasmaa O3 - Varttunut kasvatusmetsikkö Talvi	<b>Yhteensä</b>	<b>84</b>	<b>400</b>	<b>83</b>	<b>25</b>	<b>56</b>	<b>18.3</b>	<b>13.3</b>	<b>520</b>	<b>12.4</b>	<b>3.0</b>	
			Mänty	84	400	83	25	56	18.3	13.3	520	12.4	3.0	
5	1,7	PETÄJÄVAARA 615-413-29-103 Metsämaa Kuivahko kangas, vastaava suo ja puolukkaturvekangas Keskikarkea tai karkea kangasmaa T2 - Taimikko yli 1,3 m Talvi	<b>Yhteensä</b>	<b>57</b>	<b>42</b>	<b>25</b>	<b>0</b>	<b>9</b>	<b>6.7</b>	<b>5.7</b>	<b>2661</b>	<b>7.0</b>	<b>5.5</b>	
			Mänty	57	35	21	0	7	6.4	5.5	2447	6.0	4.9	
			Kuusi	54	6	4	0	2	8.6	6.8	214	1.0	0.6	
6	1,5	PETÄJÄVAARA 615-413-29-103 Metsämaa Kuivahko kangas, vastaava suo ja puolukkaturvekangas Keskikarkea tai karkea kangasmaa T2 - Taimikko yli 1,3 m Talvi	<b>Yhteensä</b>	<b>22</b>	<b>20</b>	<b>14</b>	<b>0</b>	<b>2</b>	<b>5.7</b>	<b>4.5</b>	<b>2275</b>	<b>4.4</b>	<b>5.3</b>	
			Mänty	22	20	14	0	2	5.7	4.5	2275	4.4	5.3	



Kuvio	Pinta-ala, ha	Kiinteistön nimi ja tunnus, pääryhmä, kasvupaikka, maalaji, kehitysluokka, saavutettavuus ja metsikön laatu	Puustotiedot											Toimenpidesuunnitelmat kuviolla
			puulaji	ikä, v	tilavuus m <sup>3</sup> /kuvio	m <sup>3</sup> /ha	tukkia, m <sup>3</sup> /ha	kuitua, m <sup>3</sup> /ha	läpimitta, cm	pituus, m	runkoluku, kpl/ha	ppa, m <sup>2</sup> /ha	kasvu m <sup>3</sup> /ha/v	
7	1,0	PETÄJÄVAARA 615-413-29-103 Joutomaa Kuiva kangas, vastaava suo ja varputurvekangas Turvemaa  Talvi	<b>Yhteensä</b>	<b>57</b>	<b>6</b>	<b>7</b>	<b>0</b>	<b>3</b>	<b>7.7</b>	<b>5.3</b>	<b>544</b>	<b>2.0</b>	<b>0.1</b>	
			Mänty	57	6	7	0	3	7.7	5.3	544	2.0	0.1	
8	2,8	PETÄJÄVAARA 615-413-29-103 Metsämaa Kuiva kangas, vastaava suo ja varputurvekangas Keskikarkea tai karkea kangasmaa 02 - Nuori kasvatusmetsikkö Talvi	<b>Yhteensä</b>	<b>54</b>	<b>190</b>	<b>67</b>	<b>8</b>	<b>57</b>	<b>14.8</b>	<b>10.7</b>	<b>768</b>	<b>12.0</b>	<b>3.2</b>	
			Mänty	54	190	67	8	57	14.8	10.7	768	12.0	3.2	
10	4,0	PETÄJÄVAARA 615-413-29-103 Metsämaa Kuiva kangas, vastaava suo ja varputurvekangas Keskikarkea tai karkea kangasmaa 02 - Nuori kasvatusmetsikkö Talvi	<b>Yhteensä</b>	<b>48</b>	<b>200</b>	<b>51</b>	<b>1</b>	<b>43</b>	<b>12.0</b>	<b>8.6</b>	<b>1164</b>	<b>10.8</b>	<b>4.8</b>	
			Mänty	48	200	51	1	43	12.0	8.6	1164	10.8	4.8	

Kuvio	Pinta-ala, ha	Kiinteistön nimi ja tunnus, pääryhmä, kasvupaikka, maalaji, kehitysluokka, saavutettavuus ja metsikön laatu	Puustotiedot										Toimenpide-suunnitelmat kuviolla	
			puulaji	ikä, v	tilavuus m <sup>3</sup> /kuvio	m <sup>3</sup> /ha	tukkia, m <sup>3</sup> /ha	kuitua, m <sup>3</sup> /ha	läpimitta, cm	pituus, m	runkoluku, kpl/ha	ppa, m <sup>2</sup> /ha		kasvu m <sup>3</sup> /ha/v
11	0,8	PETÄJÄVAARA 615-413-29-103 Metsämaa Kuivahko kangas, vastaava suo ja puolukkaturvekangas Keskikarkea tai karkea kangasmaa 02 - Nuori kasvatusmetsikkö Talvi	<b>Yhteensä</b>	<b>49</b>	<b>59</b>	<b>71</b>	<b>10</b>	<b>58</b>	<b>15.8</b>	<b>10.7</b>	<b>721</b>	<b>12.7</b>	<b>4.8</b>	
			Mänty	49	59	71	10	58	15.8	10.7	721	12.7	4.8	
12	3,5	PETÄJÄVAARA 615-413-29-103 Kitumaa Kuivahko kangas, vastaava suo ja puolukkaturvekangas Turvemaa Talvi	<b>Yhteensä</b>	<b>64</b>	<b>34</b>	<b>10</b>	<b>0</b>	<b>3</b>	<b>7.0</b>	<b>5.0</b>	<b>1007</b>	<b>3.0</b>	<b>0.6</b>	
			Mänty	64	34	10	0	3	7.0	5.0	1007	3.0	0.6	
13	2,5	PETÄJÄVAARA 615-413-29-103 Metsämaa Kuivahko kangas, vastaava suo ja puolukkaturvekangas Keskikarkea tai karkea kangasmaa 02 - Nuori kasvatusmetsikkö Talvi	<b>Yhteensä</b>	<b>59</b>	<b>198</b>	<b>80</b>	<b>9</b>	<b>68</b>	<b>15.0</b>	<b>11.0</b>	<b>874</b>	<b>14.0</b>	<b>5.2</b>	
			Mänty	59	194	79	9	66	15.0	11.0	846	13.7	5.1	
			Kuusi	50	4	2	0	1	14.0	11.0	28	0.3	0.1	

Kuvio	Pinta-ala, ha	Kiinteistön nimi ja tunnus, pääryhmä, kasvupaikka, maalaji, kehitysluokka, saavutettavuus ja metsikön laatu	Puustotiedot										Toimenpidesuunnitelmat kuviolla
			puulaji	ikä, v	tilavuus m <sup>3</sup> /kuvio	m <sup>3</sup> /ha	tukkia, m <sup>3</sup> /ha	kuitua, m <sup>3</sup> /ha	läpimitta, cm	pituus, m	runkoluku, kpl/ha	ppa, m <sup>2</sup> /ha	
14	0,6	PETÄJÄVAARA 615-413-29-103 Metsämaa Kuivahko kangas, vastaava suo ja puolukkaturvekangas Keskikarkea tai karkea kangasmaa E1 - Eri-ikäisrakenteinen metsikkö Talvi	<b>Yhteensä</b>	<b>38</b>	<b>26</b>	<b>45</b>	<b>5</b>	<b>26</b>	<b>11.1</b>	<b>8.3</b>	<b>2184</b>	<b>9.8</b>	<b>7.1</b>
			Mänty	17	13	22	0	9	7.0	6.0	2004	6.0	5.1
			Mänty	70	13	23	5	17	17.5	12.0	180	3.8	2.0
15	1,6	PETÄJÄVAARA 615-413-29-103 Metsämaa Kuivahko kangas, vastaava suo ja puolukkaturvekangas Hienojakoinen kangasmaa 03 - Varttunut kasvatusmetsikkö Talvi	<b>Yhteensä</b>	<b>78</b>	<b>141</b>	<b>89</b>	<b>37</b>	<b>51</b>	<b>20.8</b>	<b>14.5</b>	<b>441</b>	<b>12.6</b>	<b>2.2</b>
			Mänty	79	129	81	36	44	21.4	14.8	361	11.3	2.0
			Kuusi	70	12	8	1	7	15.8	12.0	80	1.3	0.2
16	6,2	PETÄJÄVAARA 615-413-29-103 Metsämaa Kuivahko kangas, vastaava suo ja puolukkaturvekangas Turvemaa 02 - Nuori kasvatusmetsikkö Talvi	<b>Yhteensä</b>	<b>45</b>	<b>324</b>	<b>53</b>	<b>0</b>	<b>44</b>	<b>10.7</b>	<b>8.0</b>	<b>1625</b>	<b>11.8</b>	<b>5.8</b>
			Mänty	45	324	53	0	44	10.7	8.0	1625	11.8	5.8

Kuvio	Pinta-ala, ha	Kiinteistön nimi ja tunnus, pääryhmä, kasvupaikka, maalaji, kehitysluokka, saavutettavuus ja metsikön laatu	Puustotiedot											Toimenpidesuunnitelmat kuviolla
			puulaji	ikä, v	tilavuus m³/kuvio	m³/ha	tukkia, m³/ha	kuitua, m³/ha	läpimitta, cm	pituus, m	runkoluku, kpl/ha	ppa, m²/ha	kasvu m³/ha/v	
18	2,0	PETÄJÄVAARA 615-413-29-103 Kitumaa Kuivahko kangas, vastaava suo ja puolukkaturvekangas Turvemaa  Talvi	<b>Yhteensä</b>	<b>68</b>	<b>46</b>	<b>22</b>	<b>0</b>	<b>19</b>	<b>11.1</b>	<b>8.1</b>	<b>633</b>	<b>5.0</b>	<b>0.9</b>	
			Mänty	68	46	22	0	19	11.1	8.1	633	5.0	0.9	
19	1,5	PETÄJÄVAARA 615-413-29-103 Kitumaa Kuivahko kangas, vastaava suo ja puolukkaturvekangas Turvemaa  Talvi	<b>Yhteensä</b>	<b>70</b>	<b>60</b>	<b>39</b>	<b>0</b>	<b>32</b>	<b>10.5</b>	<b>8.2</b>	<b>1215</b>	<b>8.5</b>	<b>1.3</b>	
			Mänty	70	60	39	0	32	10.5	8.2	1215	8.5	1.3	
20	4,6	PETÄJÄVAARA 615-413-29-103 Metsämaa Kuivahko kangas, vastaava suo ja puolukkaturvekangas Hienojakoinen kangasmaa 03 - Varttunut kasvatusmetsikkö Talvi	<b>Yhteensä</b>	<b>65</b>	<b>459</b>	<b>100</b>	<b>19</b>	<b>78</b>	<b>16.6</b>	<b>12.3</b>	<b>836</b>	<b>16.2</b>	<b>3.5</b>	
			Mänty	65	389	85	18	65	16.9	12.4	664	13.5	3.2	
			Kuusi	70	39	9	1	7	15.5	11.8	95	1.5	0.2	
			Hieskoivu	65	30	7	0	6	14.7	11.7	77	1.2	0.1	



Kuvio	Pinta-ala, ha	Kiinteistön nimi ja tunnus, pääryhmä, kasvupaikka, maalaji, kehitysluokka, saavutettavuus ja metsikön laatu	Puustotiedot											Toimenpidesuunnitelmat kuviolla	
			puulaji	ikä, v	tilavuus m³/kuvio	tukkia, m³/ha	kuitua, m³/ha	läpimitta, cm	pituus, m	runkoluku, kpl/ha	ppa, m²/ha	kasvu m³/ha/v			
25	1,5	PETÄJÄVAARA 615-413-29-103 Joutomaa  Turvemaa													
1	0,6	PISPA 791-451-37-17 Metsämaa Kuivahko kangas, vastaava suo ja puolukkaturvekangas Turvemaa T2 - Taimikko yli 1,3 m Talvi	<b>Yhteensä</b>	<b>45</b>	<b>27</b>	<b>42</b>	<b>0</b>	<b>24</b>	<b>8.2</b>	<b>7.1</b>	<b>2394</b>	<b>10.2</b>	<b>4.6</b>		
			Mänty	45	27	42	0	24	8.2	7.1	2394	10.2	4.6		
2	0,1	PISPA 791-451-37-17 Kitumaa Kuivahko kangas, vastaava suo ja puolukkaturvekangas Turvemaa  Talvi	<b>Yhteensä</b>	<b>21</b>	<b>1</b>	<b>8</b>	<b>0</b>	<b>3</b>	<b>6.8</b>	<b>5.3</b>	<b>1197</b>	<b>2.5</b>	<b>0.2</b>		
			Mänty	21	1	8	0	3	6.8	5.3	1197	2.5	0.2		
		<b>Erityispiirteet</b> Vähäpuustoinen suo-Muu arvokas elinympäristö													
3	1,5	PISPA 791-451-37-17 Metsämaa Kuivahko kangas, vastaava suo ja puolukkaturvekangas Turvemaa 02 - Nuori kasvatusmetsikkö Talvi	<b>Yhteensä</b>	<b>69</b>	<b>117</b>	<b>80</b>	<b>6</b>	<b>71</b>	<b>15.2</b>	<b>11.8</b>	<b>819</b>	<b>13.1</b>	<b>1.5</b>		
			Mänty	69	117	80	6	71	15.2	11.8	819	13.1	1.5		

Kuvio	Pinta-ala, ha	Kiinteistön nimi ja tunnus, pääryhmä, kasvupaikka, maalaji, kehitysluokka, saavutettavuus ja metsikön laatu	Puustotiedot										Toimenpidesuunnitelmat kuviolla
			puulaji	ikä, v	tilavuus m³/kuvio	m³/ha	tukkia, m³/ha	kuitua, m³/ha	läpimitta, cm	pituus, m	runkoluku, kpl/ha	ppa, m²/ha	
4	1,7	PISPA 791-451-37-17 Kitumaa Kuivahko kangas, vastaava suo ja puolukkaturvekangas Turvemaa  Talvi	<b>Yhteensä</b>	<b>68</b>	<b>42</b>	<b>24</b>	<b>0</b>	<b>19</b>	<b>10.4</b>	<b>7.8</b>	<b>977</b>	<b>5.6</b>	<b>0.5</b>
			Mänty	74	25	14	0	12	10.5	7.5	580	3.4	0.3
			Mänty	59	17	10	0	8	10.2	8.2	397	2.2	0.2
5	2,5	PISPA 791-451-37-17 Kitumaa Kuiva kangas, vastaava suo ja varputurvekangas Turvemaa  Talvi	<b>Yhteensä</b>	<b>58</b>	<b>110</b>	<b>45</b>	<b>0</b>	<b>36</b>	<b>10.6</b>	<b>7.8</b>	<b>1700</b>	<b>10.3</b>	<b>0.9</b>
			Mänty	58	110	45	0	36	10.6	7.8	1700	10.3	0.9
6	1,1	PISPA 791-451-37-17 Metsämaa Kuivahko kangas, vastaava suo ja puolukkaturvekangas Keskikarkea tai karkea kangasmaa 02 - Nuori kasvatusmetsikkö Kesä	<b>Yhteensä</b>	<b>72</b>	<b>109</b>	<b>101</b>	<b>10</b>	<b>87</b>	<b>15.7</b>	<b>12.1</b>	<b>939</b>	<b>16.2</b>	<b>5.0</b>
			Mänty	72	109	101	10	87	15.7	12.1	939	16.2	5.0
7	0,6	PISPA 791-451-37-17 Metsämaa Kuiva kangas, vastaava suo ja varputurvekangas Turvemaa 02 - Nuori kasvatusmetsikkö Talvi	<b>Yhteensä</b>	<b>55</b>	<b>47</b>	<b>79</b>	<b>1</b>	<b>70</b>	<b>12.0</b>	<b>9.9</b>	<b>1649</b>	<b>14.9</b>	<b>2.9</b>
			Mänty	55	47	79	1	70	12.0	9.9	1649	14.9	2.9

Kuvio	Pinta-ala, ha	Kiinteistön nimi ja tunnus, pääryhmä, kasvupaikka, maalaji, kehitysluokka, saavutettavuus ja metsikön laatu	Puustotiedot											Toimenpidesuunnitelmat kuviolla
			puulaji	ikä, v	tilavuus m³/kuvio	m³/ha	tukkia, m³/ha	kuitua, m³/ha	läpimitta, cm	pituus, m	runkoluku, kpl/ha	ppa, m²/ha	kasvu m³/ha/v	
8	2,6	PISPA 791-451-37-17 Metsämaa Kuiva kangas, vastaava suo ja varputurvekangas Keskikarkea tai karkea kangasmaa T2 - Taimikko yli 1,3 m Talvi	<b>Yhteensä</b>	<b>9</b>	<b>5</b>	<b>2</b>	<b>0</b>	<b>0</b>	<b>3.5</b>	<b>1.9</b>	<b>1620</b>	<b>1.1</b>	<b>1.3</b>	
			Mänty	9	5	2	0	0	3.5	1.9	1600	1.1	1.3	
			Rauduskoivu	8	0	0	0	0	1.0	2.0	20	0.0	0.0	
9	2,8	PISPA 791-451-37-17 Metsämaa Kuivahko kangas, vastaava suo ja puolukaturvekangas Keskikarkea tai karkea kangasmaa T2 - Taimikko yli 1,3 m Talvi	<b>Yhteensä</b>	<b>9</b>	<b>6</b>	<b>2</b>	<b>0</b>	<b>0</b>	<b>1.9</b>	<b>2.0</b>	<b>5068</b>	<b>0.6</b>	<b>3.0</b>	Taimikon varhaisperkaus 2025, Taimikonharvennus 2032
			Mänty	9	4	1	0	0	2.1	2.0	1800	0.5	1.7	
			Rauduskoivu	8	2	1	0	0	0.7	2.0	3268	0.1	1.3	
10	2,0	PISPA 791-451-37-17 Metsämaa Kuiva kangas, vastaava suo ja varputurvekangas Turvema T2 - Taimikko yli 1,3 m Talvi	<b>Yhteensä</b>	<b>43</b>	<b>73</b>	<b>36</b>	<b>0</b>	<b>22</b>	<b>8.4</b>	<b>6.8</b>	<b>2024</b>	<b>9.0</b>	<b>3.4</b>	
			Mänty	43	73	36	0	22	8.4	6.8	2024	9.0	3.4	
11	1,0	PISPA 791-451-37-17 Metsämaa Kuivahko kangas, vastaava suo ja puolukaturvekangas Keskikarkea tai karkea kangasmaa O2 - Nuori kasvatusmetsikkö Talvi	<b>Yhteensä</b>	<b>63</b>	<b>89</b>	<b>92</b>	<b>4</b>	<b>82</b>	<b>13.6</b>	<b>10.4</b>	<b>1388</b>	<b>16.7</b>	<b>6.5</b>	
			Mänty	63	89	92	4	82	13.6	10.4	1388	16.7	6.5	



Kuvio	Pinta-ala, ha	Kiinteistön nimi ja tunnus, pääryhmä, kasvupaikka, maalaji, kehitysluokka, saavutettavuus ja metsikön laatu	Puustotiedot											Toimenpidesuunnitelmat kuviolla
			puulaji	ikä, v	tilavuus m <sup>3</sup> /kuvio	m <sup>3</sup> /ha	tukkia, m <sup>3</sup> /ha	kuitua, m <sup>3</sup> /ha	läpimitta, cm	pituus, m	runkoluku, kpl/ha	ppa, m <sup>2</sup> /ha	kasvu m <sup>3</sup> /ha/v	
12	0,4	PISPA 791-451-37-17 Metsämaa Kuivahko kangas, vastaava suo ja puolukkaturvekangas Keskikarkea tai karkea kangasmaa 03 - Varttunut kasvatusmetsikkö Kesä	<b>Yhteensä</b>	<b>64</b>	<b>41</b>	<b>97</b>	<b>14</b>	<b>81</b>	<b>17.1</b>	<b>12.7</b>	<b>739</b>	<b>15.1</b>	<b>4.6</b>	
			Mänty	64	41	97	14	81	17.1	12.7	739	15.1	4.6	
13	0,8	PISPA 791-451-37-17 Metsämaa Kuivahko kangas, vastaava suo ja puolukkaturvekangas Keskikarkea tai karkea kangasmaa 03 - Varttunut kasvatusmetsikkö Kesä	<b>Yhteensä</b>	<b>87</b>	<b>101</b>	<b>120</b>	<b>50</b>	<b>68</b>	<b>22.3</b>	<b>17.1</b>	<b>420</b>	<b>14.6</b>	<b>2.1</b>	Avohakkuu 2025, Uudistusalan raivaus 2025, Äestys 2025, Männyn kylvä 2025, Taimikon varhaisperkaus 2032
			Mänty	87	101	120	50	68	22.3	17.1	420	14.6	2.1	
14	0,6	PISPA 791-451-37-17 Metsämaa Kuivahko kangas, vastaava suo ja puolukkaturvekangas Turvemaa 03 - Varttunut kasvatusmetsikkö Kesä	<b>Yhteensä</b>	<b>87</b>	<b>90</b>	<b>141</b>	<b>45</b>	<b>94</b>	<b>20.8</b>	<b>16.7</b>	<b>565</b>	<b>17.4</b>	<b>1.4</b>	Avohakkuu 2025, Uudistusalan raivaus 2025, Äestys 2025, Männyn kylvä 2025
			Mänty	87	90	141	45	94	20.8	16.7	565	17.4	1.4	

Kuvio	Pinta-ala, ha	Kiinteistön nimi ja tunnus, pääryhmä, kasvupaikka, maalaji, kehitysluokka, saavutettavuus ja metsikön laatu	Puustotiedot											Toimenpidesuunnitelmat kuviolla
			puulaji	ikä, v	tilavuus m <sup>3</sup> /kuvio	m <sup>3</sup> /ha	tukkia, m <sup>3</sup> /ha	kuitua, m <sup>3</sup> /ha	läpimitta, cm	pituus, m	runkoluku, kpl/ha	ppa, m <sup>2</sup> /ha	kasvu m <sup>3</sup> /ha/v	
15	1,5	PISPA 791-451-37-17 Metsämaa Kuivahko kangas, vastaava suo ja puolukkaturvekangas Turvema 02 - Nuori kasvatusmetsikkö Kesä	<b>Yhteensä</b>	<b>65</b>	<b>112</b>	<b>73</b>	<b>5</b>	<b>65</b>	<b>14.7</b>	<b>11.6</b>	<b>807</b>	<b>12.1</b>	<b>1.4</b>	
			Mänty	65	112	73	5	65	14.7	11.6	807	12.1	1.4	
16	0,5	PISPA 791-451-37-17 Metsämaa Tuore kangas, vastaava suo ja mustikkaturvekangas Keskikarkea tai karkea kangasmaa 03 - Varttunut kasvatusmetsikkö Kesä	<b>Yhteensä</b>	<b>76</b>	<b>59</b>	<b>112</b>	<b>45</b>	<b>65</b>	<b>23.0</b>	<b>17.6</b>	<b>417</b>	<b>13.9</b>	<b>2.1</b>	Avohakkuu 2025, Uudistusalan raivaus 2025, Laikkumätästys 2025, Kuusen istutus 2025
			Mänty	110	15	29	16	12	27.7	19.5	63	3.2	0.1	
			Kuusi	71	27	51	25	26	22.7	16.6	212	6.8	1.2	
			Rauduskoivu	57	17	31	3	27	19.8	17.8	142	3.9	0.8	
17	1,9	PISPA 791-451-37-17 Metsämaa Kuivahko kangas, vastaava suo ja puolukkaturvekangas Turvema 03 - Varttunut kasvatusmetsikkö Kesä	<b>Yhteensä</b>	<b>74</b>	<b>191</b>	<b>103</b>	<b>25</b>	<b>76</b>	<b>19.2</b>	<b>15.1</b>	<b>543</b>	<b>14.0</b>	<b>1.3</b>	
			Mänty	75	180	97	25	70	19.5	15.2	484	13.0	1.2	
			Hieskoivu	65	12	6	0	6	15.5	13.4	59	1.0	0.1	

Kuvio	Pinta-ala, ha	Kiinteistön nimi ja tunnus, pääryhmä, kasvupaikka, maalaji, kehitysluokka, saavutettavuus ja metsikön laatu	Puustotiedot										Toimenpidesuunnitelmat kuviolla	
			puulaji	ikä, v	tilavuus m³/kuvio	m³/ha	tukkia, m³/ha	kuitua, m³/ha	läpimitta, cm	pituus, m	runkoluku, kpl/ha	ppa, m²/ha		kasvu m³/ha/v
18	0,9	PISPA 791-451-37-17 Metsämaa Kuivahko kangas, vastaava suo ja puolukkaturvekangas Keskikarkea tai karkea kangasmaa 03 - Varttunut kasvatusmetsikkö Kesä	<b>Yhteensä</b>	<b>85</b>	<b>147</b>	<b>156</b>	<b>59</b>	<b>95</b>	<b>21.3</b>	<b>16.2</b>	<b>656</b>	<b>20.0</b>	<b>2.5</b>	Avohakkuu 2025, Äestys 2025, Männyn kylvä 2025
			Mänty	86	136	144	58	84	21.9	16.6	537	18.0	2.3	
			Kuusi	89	6	6	1	5	17.0	13.0	53	1.0	0.1	
			Rauduskoivu	60	5	6	0	5	14.5	12.0	66	1.0	0.1	
		<b>Lisätiedot</b> Tuulenskaatoja												
19	1,9	PISPA 791-451-37-17 Metsämaa Kuivahko kangas, vastaava suo ja puolukkaturvekangas Keskikarkea tai karkea kangasmaa 04 - Uudistuskypsä metsikkö Kesä	<b>Yhteensä</b>	<b>90</b>	<b>361</b>	<b>188</b>	<b>92</b>	<b>94</b>	<b>23.2</b>	<b>17.7</b>	<b>628</b>	<b>22.7</b>	<b>2.6</b>	Avohakkuu 2025, Äestys 2025, Männyn kylvä 2025
			Mänty	93	163	85	41	44	23.8	18.0	254	10.0	1.3	
			Kuusi	90	187	98	51	46	23.1	17.6	334	12.0	1.2	
			Rauduskoivu	62	10	5	0	5	16.0	15.8	40	0.7	0.1	
20	0,1	PISPA 791-451-37-17 Metsämaa Kuivahko kangas, vastaava suo ja puolukkaturvekangas Turvemaa 03 - Varttunut kasvatusmetsikkö Talvi	<b>Yhteensä</b>	<b>71</b>	<b>22</b>	<b>161</b>	<b>13</b>	<b>143</b>	<b>16.7</b>	<b>16.1</b>	<b>1033</b>	<b>21.0</b>	<b>2.1</b>	
			Mänty	76	9	65	12	52	17.8	16.5	345	8.0	0.7	
			Hieskoivu	68	13	96	2	91	16.0	15.8	688	13.0	1.4	

Kuvio	Pinta-ala, ha	Kiinteistön nimi ja tunnus, pääryhmä, kasvupaikka, maalaji, kehitysluokka, saavutettavuus ja metsikön laatu	Puustotiedot										Toimenpidesuunnitelmat kuviolla	
			puulaji	ikä, v	tilavuus m³/kuvio	m³/ha	tukkia, m³/ha	kuitua, m³/ha	läpimitta, cm	pituus, m	runkoluku, kpl/ha	ppa, m²/ha		kasvu m³/ha/v
21	0,5	PISPA 791-451-37-17 Metsämaa Kuivahko kangas, vastaava suo ja puolukkaturvekangas Keskikarkea tai karkea kangasmaa 03 - Varttunut kasvatusmetsikkö Kesä	<b>Yhteensä</b>	<b>75</b>	<b>51</b>	<b>105</b>	<b>32</b>	<b>71</b>	<b>20.2</b>	<b>15.1</b>	<b>532</b>	<b>14.5</b>	<b>2.2</b>	
			Mänty	80	40	83	32	50	21.5	15.5	345	11.0	1.7	
			Rauduskoivu	58	11	22	1	21	16.0	13.7	187	3.5	0.5	
22	1,4	PISPA 791-451-37-17 Metsämaa Kuivahko kangas, vastaava suo ja puolukkaturvekangas Keskikarkea tai karkea kangasmaa 03 - Varttunut kasvatusmetsikkö Kesä	<b>Yhteensä</b>	<b>84</b>	<b>156</b>	<b>111</b>	<b>38</b>	<b>71</b>	<b>20.6</b>	<b>15.8</b>	<b>498</b>	<b>14.6</b>	<b>2.1</b>	Avohakkuu 2025, Uudistusalan raivaus 2025, Äestys 2025, Männyn kylvä 2025
			Mänty	85	145	103	38	64	21.0	16.0	431	13.3	2.0	
			Rauduskoivu	70	11	8	0	8	16.5	13.5	67	1.3	0.1	
<b>Lisätiedot</b> Tuulenskaatoja n.50kpl. Energiaksi kelpaavaa.														
23	0,2	PISPA 791-451-37-17 Metsämaa Kuivahko kangas, vastaava suo ja puolukkaturvekangas Turvemaa 02 - Nuori kasvatusmetsikkö Kesä	<b>Yhteensä</b>	<b>55</b>	<b>16</b>	<b>76</b>	<b>7</b>	<b>65</b>	<b>14.8</b>	<b>12.9</b>	<b>933</b>	<b>12.0</b>	<b>1.4</b>	
			Mänty	60	12	55	7	47	16.6	13.7	403	8.0	0.9	
			Hieskoivu	45	5	21	0	18	11.1	11.2	530	4.0	0.5	

Kuvio	Pinta-ala, ha	Kiinteistön nimi ja tunnus, pääryhmä, kasvupaikka, maalaji, kehitysluokka, saavutettavuus ja metsikön laatu	Puustotiedot										Toimenpidesuunnitelmat kuviolla
			puulaji	ikä, v	tilavuus m <sup>3</sup> /kuvio	m <sup>3</sup> /ha	tukkia, m <sup>3</sup> /ha	kuitua, m <sup>3</sup> /ha	läpimitta, cm	pituus, m	runkoluku, kpl/ha	ppa, m <sup>2</sup> /ha	
24	0,8	PISPA 791-451-37-17 Metsämaa Kuivahko kangas, vastaava suo ja puolukkaturvekangas Turvemaa 03 - Varttunut kasvatusmetsikkö Kesä	<b>Yhteensä</b>	<b>77</b>	<b>55</b>	<b>67</b>	<b>19</b>	<b>48</b>	<b>20.8</b>	<b>15.7</b>	<b>304</b>	<b>9.0</b>	<b>1.0</b>
			Mänty	80	44	54	18	35	21.5	16.0	221	7.0	0.8
			Hieskoivu	67	11	13	1	12	18.5	14.5	83	2.0	0.2
		<b>Lisätiedot</b> Tuulenskaadot kerätty pois, aukkoinen											
25	1,1	PISPA 791-451-37-17 Metsämaa Kuivahko kangas, vastaava suo ja puolukkaturvekangas Turvemaa 03 - Varttunut kasvatusmetsikkö Kesä	<b>Yhteensä</b>	<b>70</b>	<b>126</b>	<b>115</b>	<b>32</b>	<b>81</b>	<b>20.0</b>	<b>15.2</b>	<b>554</b>	<b>15.5</b>	<b>1.3</b>
			Mänty	70	126	115	32	81	20.0	15.2	554	15.5	1.3
26	0,8	PISPA 791-451-37-17 Metsämaa Kuivahko kangas, vastaava suo ja puolukkaturvekangas Keskikarkea tai karkea kangasmaa 03 - Varttunut kasvatusmetsikkö Kesä	<b>Yhteensä</b>	<b>74</b>	<b>84</b>	<b>111</b>	<b>33</b>	<b>76</b>	<b>19.8</b>	<b>15.1</b>	<b>554</b>	<b>15.1</b>	<b>2.3</b>
			Mänty	75	75	99	33	65	20.3	15.3	462	13.3	2.1
			Rauduskoivu	70	9	12	0	11	16.5	14.0	92	1.8	0.2



Kuvio	Pinta-ala, ha	Kiinteistön nimi ja tunnus, pääryhmä, kasvupaikka, maalaji, kehitysluokka, saavutettavuus ja metsikön laatu	Puustotiedot											Toimenpidesuunnitelmat kuviolla
			puulaji	ikä, v	tilavuus m <sup>3</sup> /kuvio	m <sup>3</sup> /ha	tukkia, m <sup>3</sup> /ha	kuitua, m <sup>3</sup> /ha	läpimitta, cm	pituus, m	runkoluku, kpl/ha	ppa, m <sup>2</sup> /ha	kasvu m <sup>3</sup> /ha/v	
30	1,8	PISPA 791-451-37-17 Metsämaa Kuivahko kangas, vastaava suo ja puolukkaturvekangas Keskikarkea tai karkea kangasmaa T2 - Taimikko yli 1,3 m Talvi	<b>Yhteensä</b>	<b>9</b>	<b>6</b>	<b>4</b>	<b>0</b>	<b>0</b>	<b>4.0</b>	<b>2.4</b>	<b>3800</b>	<b>1.6</b>	<b>3.5</b>	
			Mänty	9	6	4	0	0	4.0	2.4	1800	1.6	3.5	
			Rauduskoivu	3	0	0	0	0	0.0	0.6	2000	0.0	0.0	
31	2,6	PISPA 791-451-37-17 Metsämaa Kuivahko kangas, vastaava suo ja puolukkaturvekangas Turvemaa 03 - Varttunut kasvatusmetsikkö Kesä	<b>Yhteensä</b>	<b>70</b>	<b>285</b>	<b>109</b>	<b>31</b>	<b>76</b>	<b>20.7</b>	<b>14.9</b>	<b>525</b>	<b>15.2</b>	<b>1.4</b>	
			Mänty	73	243	93	30	61	21.4	15.4	395	12.4	1.1	
			Hieskoivu	56	42	16	1	15	17.4	12.8	130	2.8	0.3	
32	4,6	PISPA 791-451-37-17 Metsämaa Kuiva kangas, vastaava suo ja varputurvekangas Turvemaa 02 - Nuori kasvatusmetsikkö Kesä	<b>Yhteensä</b>	<b>68</b>	<b>270</b>	<b>59</b>	<b>4</b>	<b>54</b>	<b>15.5</b>	<b>11.5</b>	<b>576</b>	<b>10.0</b>	<b>1.0</b>	
			Mänty	68	270	59	4	54	15.5	11.5	576	10.0	1.0	
		<b>Lisätiedot</b> Tuulenkaatoja kerätty pois. Harva ja aukkoinen.												
33	0,1	PISPA 791-451-37-17 Metsämaa Kuiva kangas, vastaava suo ja varputurvekangas Turvemaa T2 - Taimikko yli 1,3 m Kesä	<b>Yhteensä</b>	<b>30</b>	<b>1</b>	<b>10</b>	<b>0</b>	<b>0</b>	<b>5.0</b>	<b>4.0</b>	<b>2235</b>	<b>3.3</b>	<b>1.9</b>	
			Mänty	30	1	10	0	0	5.0	4.0	2235	3.3	1.9	

Kuvio	Pinta-ala, ha	Kiinteistön nimi ja tunnus, pääryhmä, kasvupaikka, maalaji, kehitysluokka, saavutettavuus ja metsikön laatu	Puustotiedot										Toimenpidesuunnitelmat kuviolla
			puulaji	ikä, v	tilavuus m <sup>3</sup> /kuvio	m <sup>3</sup> /ha	tukkia, m <sup>3</sup> /ha	kuitua, m <sup>3</sup> /ha	läpimitta, cm	pituus, m	runkoluku, kpl/ha	ppa, m <sup>2</sup> /ha	
35	0,8	PISPA 791-451-37-17 Metsämaa Kuivahko kangas, vastaava suo ja puolukkaturvekangas Turvemaa 03 - Varttunut kasvatusmetsikkö Talvi ja kuiva kesä	<b>Yhteensä</b>	<b>78</b>	<b>89</b>	<b>112</b>	<b>37</b>	<b>73</b>	<b>21.1</b>	<b>15.3</b>	<b>527</b>	<b>15.1</b>	<b>1.2</b>
			Mänty	80	86	108	37	70	21.5	15.5	450	14.4	1.1
			Hieskoivu	44	3	4	0	4	12.0	12.0	77	0.7	0.1
		<b>Lisätiedot</b> Tuulenkaatoja kerätty pois. Harva											
36	3,0	PISPA 791-451-37-17 Metsämaa Kuivahko kangas, vastaava suo ja puolukkaturvekangas Turvemaa 02 - Nuori kasvatusmetsikkö Kesä	<b>Yhteensä</b>	<b>60</b>	<b>144</b>	<b>47</b>	<b>3</b>	<b>42</b>	<b>15.2</b>	<b>11.7</b>	<b>484</b>	<b>8.0</b>	<b>1.0</b>
			Mänty	60	127	42	3	37	15.4	11.6	412	7.0	0.9
			Hieskoivu	57	17	6	0	5	14.0	12.0	72	1.0	0.1
		<b>Lisätiedot</b> Tuulenkaatoja kerätty pois, harva											
37	0,5	PISPA 791-451-37-17 Metsämaa Kuivahko kangas, vastaava suo ja puolukkaturvekangas Turvemaa 02 - Nuori kasvatusmetsikkö Talvi ja kuiva kesä	<b>Yhteensä</b>	<b>55</b>	<b>30</b>	<b>63</b>	<b>0</b>	<b>53</b>	<b>10.9</b>	<b>9.2</b>	<b>1685</b>	<b>12.7</b>	<b>5.3</b>
			Mänty	55	30	63	0	53	10.9	9.2	1685	12.7	5.3



Kuvio	Pinta-ala, ha	Kiinteistön nimi ja tunnus, pääryhmä, kasvupaikka, maalaji, kehitysluokka, saavutettavuus ja metsikön laatu	Puustotiedot											Toimenpidesuunnitelmat kuviolla
			puulaji	ikä, v	tilavuus m³/kuvio	m³/ha	tukkia, m³/ha	kuitua, m³/ha	läpimitta, cm	pituus, m	runkoluku, kpl/ha	ppa, m²/ha	kasvu m³/ha/v	
39	1,5	PISPA 791-451-37-17 Metsämaa Kuiva kangas, vastaava suo ja varputurvekangas Keskikarkea tai karkea kangasmaa T2 - Taimikko yli 1,3 m Talvi	<b>Yhteensä</b>	<b>10</b>	<b>7</b>	<b>4</b>	<b>0</b>	<b>0</b>	<b>3.8</b>	<b>2.4</b>	<b>2600</b>	<b>2.0</b>	<b>2.6</b>	
			Mänty	10	6	4	0	0	4.0	2.5	2000	1.8	2.3	
			Rauduskoivu	9	1	0	0	0	2.0	1.9	600	0.2	0.3	
40	2,4	PISPA 791-451-37-17 Metsämaa Kuivahko kangas, vastaava suo ja puolukaturvekangas Keskikarkea tai karkea kangasmaa 02 - Nuori kasvatusmetsikkö Talvi ja kuiva kesä	<b>Yhteensä</b>	<b>58</b>	<b>210</b>	<b>88</b>	<b>8</b>	<b>76</b>	<b>15.3</b>	<b>11.9</b>	<b>843</b>	<b>14.3</b>	<b>4.7</b>	Ensiharvennus 2025
			Mänty	58	210	88	8	76	15.3	11.9	843	14.3	4.7	
41	2,8	PISPA 791-451-37-17 Metsämaa Kuivahko kangas, vastaava suo ja puolukaturvekangas Keskikarkea tai karkea kangasmaa T2 - Taimikko yli 1,3 m Talvi	<b>Yhteensä</b>	<b>10</b>	<b>12</b>	<b>4</b>	<b>0</b>	<b>0</b>	<b>4.0</b>	<b>2.6</b>	<b>3500</b>	<b>1.8</b>	<b>3.6</b>	
			Mänty	10	12	4	0	0	4.0	2.6	2000	1.8	3.6	
			Rauduskoivu	4	0	0	0	0	0.0	1.0	1500	0.0	0.0	
42	0,4	PISPA 791-451-37-17 Metsämaa Kuivahko kangas, vastaava suo ja puolukaturvekangas Turvemaa 03 - Varttunut kasvatusmetsikkö Kesä	<b>Yhteensä</b>	<b>73</b>	<b>61</b>	<b>153</b>	<b>45</b>	<b>106</b>	<b>21.1</b>	<b>16.1</b>	<b>671</b>	<b>20.0</b>	<b>1.4</b>	
			Mänty	78	47	119	44	74	22.4	16.5	432	15.0	1.0	
			Hieskoivu	56	13	34	1	32	17.0	14.8	239	5.0	0.4	

Kuvio	Pinta-ala, ha	Kiinteistön nimi ja tunnus, pääryhmä, kasvupaikka, maalaji, kehitysluokka, saavutettavuus ja metsikön laatu	Puustotiedot											Toimenpidesuunnitelmat kuviolla
			puulaji	ikä, v	tilavuus m³/kuvio	m³/ha	tukkia, m³/ha	kuitua, m³/ha	läpimitta, cm	pituus, m	runkoluku, kpl/ha	ppa, m²/ha	kasvu m³/ha/v	
43	3,2	PISPA 791-451-37-17 Metsämaa Kuivahko kangas, vastaava suo ja puolukkaturvekangas Keskikarkea tai karkea kangasmaa T2 - Taimikko yli 1,3 m Kesä	<b>Yhteensä</b>	<b>30</b>	<b>145</b>	<b>45</b>	<b>0</b>	<b>23</b>	<b>8.3</b>	<b>6.5</b>	<b>2724</b>	<b>11.6</b>	<b>6.4</b>	
			Mänty	30	142	44	0	23	8.4	6.5	2602	11.3	6.2	
			Rauduskoivu	30	3	1	0	0	6.1	7.2	122	0.3	0.2	
44	3,8	PISPA 791-451-37-17 Metsämaa Kuivahko kangas, vastaava suo ja puolukkaturvekangas Turvemaa 04 - Uudistuskypsä metsikkö Kesä	<b>Yhteensä</b>	<b>82</b>	<b>670</b>	<b>174</b>	<b>70</b>	<b>102</b>	<b>24.2</b>	<b>18.1</b>	<b>534</b>	<b>20.5</b>	<b>1.2</b>	Avohakkuu 2025, Uudistusalan raivaus 2025, Äestys 2025, Männyn kylvä 2025
			Mänty	86	571	148	69	78	25.5	18.4	384	17.1	0.9	
			Hieskoivu	61	99	26	1	24	17.8	16.5	150	3.4	0.3	
45	1,0	PISPA 791-451-37-17 Metsämaa Kuivahko kangas, vastaava suo ja puolukkaturvekangas Keskikarkea tai karkea kangasmaa 03 - Varttunut kasvatusmetsikkö Kesä	<b>Yhteensä</b>	<b>85</b>	<b>151</b>	<b>159</b>	<b>68</b>	<b>89</b>	<b>22.8</b>	<b>18.0</b>	<b>536</b>	<b>18.6</b>	<b>2.3</b>	Avohakkuu 2025, Uudistusalan raivaus 2025, Äestys 2025, Männyn kylvä 2025
			Mänty	88	138	145	68	76	23.6	18.3	429	16.7	2.1	
			Rauduskoivu	63	13	14	0	13	15.7	15.5	107	1.9	0.2	

Kuvio	Pinta-ala, ha	Kiinteistön nimi ja tunnus, pääryhmä, kasvupaikka, maalaji, kehitysluokka, saavutettavuus ja metsikön laatu	Puustotiedot										Toimenpide-suunnitelmat kuviolla	
			puulaji	ikä, v	tilavuus m <sup>3</sup> /kuvio	m <sup>3</sup> /ha	tukkia, m <sup>3</sup> /ha	kuitua, m <sup>3</sup> /ha	läpimitta, cm	pituus, m	runkoluku, kpl/ha	ppa, m <sup>2</sup> /ha		kasvu m <sup>3</sup> /ha/v
48	1,1	PISPA 791-451-37-17 Metsämaa Kuivahko kangas, vastaava suo ja puolukkaturvekangas Turvemaa 03 - Varttunut kasvatusmetsikkö Talvi ja kuiva kesä	<b>Yhteensä</b>	<b>72</b>	<b>120</b>	<b>107</b>	<b>19</b>	<b>86</b>	<b>17.8</b>	<b>14.1</b>	<b>696</b>	<b>15.5</b>	<b>1.4</b>	
			Mänty	75	99	88	18	68	18.3	14.2	524	12.5	1.1	
			Hieskoivu	57	21	19	0	18	15.5	13.5	172	3.0	0.3	
49	0,2	PISPA 791-451-37-17 Metsämaa Kuivahko kangas, vastaava suo ja puolukkaturvekangas Hienojakoinen kangasmaa 02 - Nuori kasvatusmetsikkö Talvi	<b>Yhteensä</b>	<b>21</b>	<b>12</b>	<b>53</b>	<b>0</b>	<b>36</b>	<b>9.0</b>	<b>7.0</b>	<b>2590</b>	<b>13.0</b>	<b>9.2</b>	
			Mänty	21	12	53	0	36	9.0	7.0	2590	13.0	9.2	
51	0,7	PISPA 791-451-37-17 Metsämaa Kuivahko kangas, vastaava suo ja puolukkaturvekangas Hienojakoinen kangasmaa 03 - Varttunut kasvatusmetsikkö Kesä	<b>Yhteensä</b>	<b>75</b>	<b>77</b>	<b>103</b>	<b>24</b>	<b>77</b>	<b>18.4</b>	<b>14.2</b>	<b>620</b>	<b>14.8</b>	<b>2.8</b>	
			Mänty	80	64	86	23	61	19.0	14.5	469	12.0	2.4	
			Rauduskoivu	54	13	17	0	16	16.0	13.0	151	2.8	0.4	
52	1,2	PISPA 791-451-37-17 Metsämaa Kuivahko kangas, vastaava suo ja puolukkaturvekangas Hienojakoinen kangasmaa 04 - Uudistuskypsä metsikkö Kesä	<b>Yhteensä</b>	<b>85</b>	<b>178</b>	<b>143</b>	<b>68</b>	<b>73</b>	<b>24.4</b>	<b>17.8</b>	<b>421</b>	<b>17.0</b>	<b>2.1</b>	Avohakkuu 2025, Uudistusalan raivaus 2025, Äestys 2025, Männyn kylvä 2025
			Mänty	85	176	141	68	71	24.5	17.8	405	16.7	2.1	
			Rauduskoivu	72	3	2	0	2	16.5	15.0	16	0.3	0.0	

Kuvio	Pinta-ala, ha	Kiinteistön nimi ja tunnus, pääryhmä, kasvupaikka, maalaji, kehitysluokka, saavutettavuus ja metsikön laatu	Puustotiedot											Toimenpidesuunnitelmat kuviolla
			puulaji	ikä, v	tilavuus m <sup>3</sup> /kuvio	m <sup>3</sup> /ha	tukkia, m <sup>3</sup> /ha	kuitua, m <sup>3</sup> /ha	läpimitta, cm	pituus, m	runkoluku, kpl/ha	ppa, m <sup>2</sup> /ha	kasvu m <sup>3</sup> /ha/v	
53	1,4	PISPA 791-451-37-17 Metsämaa Kuivahko kangas, vastaava suo ja puolukkaturvekangas Keskikarkea tai karkea kangasmaa 04 - Uudistuskypsä metsikkö Kesä	<b>Yhteensä</b>	<b>91</b>	<b>220</b>	<b>153</b>	<b>76</b>	<b>75</b>	<b>24.5</b>	<b>18.2</b>	<b>428</b>	<b>17.8</b>	<b>2.2</b>	Avohakkuu 2025, Laikkumätästys 2025, Kunnostusojitus 2025, Männyn istutus 2025
			Mänty	91	220	153	76	75	24.5	18.2	428	17.8	2.2	
		<b>Lisätiedot</b> Tuulenskaatoja muutamia												
54	0,3	PISPA 791-451-37-17 Metsämaa Tuore kangas, vastaava suo ja mustikkaturvekangas Keskikarkea tai karkea kangasmaa 02 - Nuori kasvatusmetsikkö Talvi ja kuiva kesä	<b>Yhteensä</b>	<b>40</b>	<b>21</b>	<b>64</b>	<b>0</b>	<b>45</b>	<b>9.0</b>	<b>9.5</b>	<b>3584</b>	<b>14.0</b>	<b>6.8</b>	
			Rauduskoivu	40	21	64	0	45	9.0	9.5	3584	14.0	6.8	
		<b>Lisätiedot</b> Vanhaa peltoa, istutettu rauduskoivu												

Kuvio	Pinta-ala, ha	Kiinteistön nimi ja tunnus, pääryhmä, kasvupaikka, maalaji, kehitysluokka, saavutettavuus ja metsikön laatu	Puustotiedot											Toimenpidesuunnitelmat kuviolla
			puulaji	ikä, v	tilavuus m³/kuvio	m³/ha	tukkia, m³/ha	kuitua, m³/ha	läpimitta, cm	pituus, m	runkoluku, kpl/ha	ppa, m²/ha	kasvu m³/ha/v	
55	0,4	PISPA 791-451-37-17 Metsämaa Kuivahko kangas, vastaava suo ja puolukkaturvekangas Hienojakoinen kangasmaa T2 - Taimikko yli 1,3 m Talvi Kehityskelpoinen: tyydyttävä: aukkoinen, harva, vähäpuustoinen	<b>Yhteensä</b>	<b>14</b>	<b>3</b>	<b>7</b>	<b>0</b>	<b>0</b>	<b>3.7</b>	<b>3.3</b>	<b>5229</b>	<b>2.4</b>	<b>5.1</b>	
			Mänty	14	2	5	0	0	4.1	3.3	2000	1.9	3.3	
			Rauduskoivu	9	0	0	0	0	0.8	2.3	1229	0.0	0.5	
			Hieskoivu	14	1	2	0	0	2.1	3.5	2000	0.5	1.3	
		<b>Lisätiedot</b> Lievää hirvituhoa. hoidontarvetta												
56	2,3	PISPA 791-451-37-17 Metsämaa Kuivahko kangas, vastaava suo ja puolukkaturvekangas Keskikarkea tai karkea kangasmaa 04 - Uudistuskypsä metsikkö Kesä	<b>Yhteensä</b>	<b>97</b>	<b>343</b>	<b>150</b>	<b>78</b>	<b>71</b>	<b>25.5</b>	<b>17.9</b>	<b>399</b>	<b>17.8</b>	<b>2.0</b>	Avohakkuu 2025, Uudistusalan raivaus 2025, Äestys 2025, Männyn kylvä 2025
			Mänty	97	343	150	78	71	25.5	17.9	399	17.8	2.0	
57	0,9	PISPA 791-451-37-17 Metsämaa Kuivahko kangas, vastaava suo ja puolukkaturvekangas Keskikarkea tai karkea kangasmaa 03 - Varttunut kasvatusmetsikkö Kesä	<b>Yhteensä</b>	<b>80</b>	<b>84</b>	<b>95</b>	<b>27</b>	<b>66</b>	<b>19.3</b>	<b>14.5</b>	<b>505</b>	<b>13.3</b>	<b>2.8</b>	
			Mänty	80	84	95	27	66	19.3	14.5	505	13.3	2.8	



Kuvio	Pinta-ala, ha	Kiinteistön nimi ja tunnus, pääryhmä, kasvupaikka, maalaji, kehitysluokka, saavutettavuus ja metsikön laatu	Puustotiedot											Toimenpidesuunnitelmat kuviolla
			puulaji	ikä, v	tilavuus m³/kuvio	m³/ha	tukkia, m³/ha	kuitua, m³/ha	läpimitta, cm	pituus, m	runkoluku, kpl/ha	ppa, m²/ha	kasvu m³/ha/v	
3	1,5	Raatteentie 425-402-421-18 Metsämaa Kuivahko kangas, vastaava suo ja puolukkaturvekangas Turvema T1 - Taimikko alle 1,3 m Talvi	<b>Yhteensä</b>	<b>3</b>	<b>0</b>	<b>0</b>	<b>0</b>	<b>0</b>	<b>0.0</b>	<b>0.4</b>	<b>2000</b>	<b>0.0</b>	<b>0.0</b>	Taimikonharvennus 2028
			Mänty	3	0	0	0	0	0.0	0.4	2000	0.0	0.0	
4	1,9	Raatteentie 425-402-421-18 Metsämaa Tuore kangas, vastaava suo ja mustikkaturvekangas Turvema 02 - Nuori kasvatusmetsikkö Talvi Kehityskelpoinen: tyydyttävä: aukkoinen, harva, vähäpuustoinen	<b>Yhteensä</b>	<b>43</b>	<b>180</b>	<b>95</b>	<b>2</b>	<b>89</b>	<b>14.0</b>	<b>15.7</b>	<b>1043</b>	<b>12.8</b>	<b>2.4</b>	
			Mänty	53	6	3	2	2	24.0	15.0	15	0.5	0.1	
			Hieskoivu	43	173	92	0	87	13.6	15.7	1028	12.3	2.3	
		<b>Lisätiedot</b> Maastotarkastettu												
5	1,5	Raatteentie 425-402-421-18 Metsämaa Kuivahko kangas, vastaava suo ja puolukkaturvekangas Turvema 02 - Nuori kasvatusmetsikkö Talvi	<b>Yhteensä</b>	<b>38</b>	<b>120</b>	<b>81</b>	<b>1</b>	<b>73</b>	<b>13.3</b>	<b>12.1</b>	<b>1374</b>	<b>14.0</b>	<b>1.6</b>	
			Mänty	38	39	26	1	24	15.0	13.0	249	4.0	0.4	
			Kuusi	38	3	2	0	2	17.0	10.8	34	0.5	0.1	
			Hieskoivu	38	77	52	0	46	12.4	11.8	1091	9.5	1.1	

Kuvio	Pinta-ala, ha	Kiinteistön nimi ja tunnus, pääryhmä, kasvupaikka, maalaji, kehitysluokka, saavutettavuus ja metsikön laatu	Puustotiedot											Toimenpidesuunnitelmat kuviolla
			puulaji	ikä, v	tilavuus m³/kuvio	m³/ha	tukkia, m³/ha	kuitua, m³/ha	läpimitta, cm	pituus, m	runkoluku, kpl/ha	ppa, m²/ha	kasvu m³/ha/v	
6	7,5	Raateentie 425-402-421-18 Metsämaa Kuivahko kangas, vastaava suo ja puolukkaturvekangas Turvema 02 - Nuori kasvatusmetsikkö Talvi Välttävä	<b>Yhteensä</b>	<b>43</b>	<b>546</b>	<b>72</b>	<b>1</b>	<b>67</b>	<b>13.6</b>	<b>10.9</b>	<b>1202</b>	<b>13.6</b>	<b>1.7</b>	
			Mänty	50	179	24	1	22	14.7	10.0	350	4.5	0.7	
			Hieskoivu	40	366	49	0	46	13.1	11.3	852	9.1	1.0	
7	3,8	Raateentie 425-402-421-18 Metsämaa Kuivahko kangas, vastaava suo ja puolukkaturvekangas Turvema T1 - Taimikko alle 1,3 m Talvi	<b>Yhteensä</b>	<b>1</b>	<b>0</b>	<b>0</b>	<b>0</b>	<b>0.0</b>	<b>0.3</b>	<b>2000</b>	<b>0.0</b>	<b>0.0</b>	Taimikon varhaisperkaus 2028	
			Mänty	1	0	0	0	0	0.0	0.3	2000	0.0		0.0
		<b>Lisätiedot</b> ei tietoa, onko uudistettu												
8	1,0	Raateentie 425-402-421-18 Metsämaa Tuore kangas, vastaava suo ja mustikkaturvekangas Turvema 02 - Nuori kasvatusmetsikkö Talvi	<b>Yhteensä</b>	<b>43</b>	<b>68</b>	<b>71</b>	<b>0</b>	<b>67</b>	<b>13.5</b>	<b>11.8</b>	<b>1071</b>	<b>12.6</b>	<b>2.1</b>	
			Mänty	43	10	10	0	10	15.6	12.7	109	1.6	0.4	
			Hieskoivu	43	58	61	0	57	13.2	11.7	962	11.0	1.7	
		<b>Lisätiedot</b> Maastotarkastettu												





Kuvio	Pinta-ala, ha	Kiinteistön nimi ja tunnus, pääryhmä, kasvupaikka, maalaji, kehitysluokka, saavutettavuus ja metsikön laatu	Puustotiedot											Toimenpidesuunnitelmat kuviolla
			puulaji	ikä, v	tilavuus m³/kuvio	m³/ha	tukkia, m³/ha	kuitua, m³/ha	läpimitta, cm	pituus, m	runkoluku, kpl/ha	ppa, m²/ha	kasvu m³/ha/v	
12	1,7	Raateentie 425-402-421-18 Metsämaa Kuivahko kangas, vastaava suo ja puolukkaturvekangas Turvema 02 - Nuori kasvatusmetsikkö Talvi	<b>Yhteensä</b>	<b>34</b>	<b>101</b>	<b>58</b>	<b>0</b>	<b>54</b>	<b>13.2</b>	<b>10.3</b>	<b>1053</b>	<b>11.6</b>	<b>1.5</b>	
			Mänty	35	30	18	0	16	12.5	11.3	330	3.0	0.6	
			Hieskoivu	33	71	41	0	38	13.5	10.0	723	8.6	0.9	
		<b>Lisätiedot</b> Maastotarkastettu												
13	7,6	Raateentie 425-402-421-18 Metsämaa Kuivahko kangas, vastaava suo ja puolukkaturvekangas Turvema 02 - Nuori kasvatusmetsikkö Talvi Tyydyttävä	<b>Yhteensä</b>	<b>19</b>	<b>288</b>	<b>38</b>	<b>0</b>	<b>19</b>	<b>8.3</b>	<b>6.9</b>	<b>2734</b>	<b>10.0</b>	<b>3.8</b>	Energiapuuharvennus 2028
			Mänty	18	124	16	0	12	10.0	7.1	677	4.0	1.5	
			Hieskoivu	20	163	21	0	7	7.2	6.8	2057	6.0	2.3	

Kuvio	Pinta-ala, ha	Kiinteistön nimi ja tunnus, pääryhmä, kasvupaikka, maalaji, kehitysluokka, saavutettavuus ja metsikön laatu	Puustotiedot											Toimenpidesuunnitelmat kuviolla
			puulaji	ikä, v	tilavuus m³/kuvio	m³/ha	tukkia, m³/ha	kuitua, m³/ha	läpimitta, cm	pituus, m	runkoluku, kpl/ha	ppa, m²/ha	kasvu m³/ha/v	
14	4,6	Raateentie 425-402-421-18 Metsämaa Kuivahko kangas, vastaava suo ja puolukkaturvekangas Turvema 02 - Nuori kasvatusmetsikkö Talvi Kehityskelpoinen: tyydyttävä: aukkoinen, harva, vähäpuustoinen	<b>Yhteensä</b>	<b>53</b>	<b>305</b>	<b>66</b>	<b>0</b>	<b>62</b>	<b>13.3</b>	<b>12.5</b>	<b>970</b>	<b>11.0</b>	<b>1.4</b>	
			Mänty	53	79	17	0	16	14.0	11.0	242	3.0	0.3	
			Hieskoivu	53	226	49	0	46	13.0	13.0	728	8.0	1.1	
		<b>Lisätiedot</b> Maastotarkastettu												
15	1,7	Raateentie 425-402-421-18 Joutomaa  Turvema												
16	0,5	Raateentie 425-402-421-18 Metsämaa Tuore kangas, vastaava suo ja mustikkaturvekangas Turvema T1 - Taimikko alle 1,3 m Talvi	<b>Yhteensä</b>	<b>4</b>	<b>0</b>	<b>0</b>	<b>0</b>	<b>0</b>	<b>0.0</b>	<b>0.7</b>	<b>5000</b>	<b>0.0</b>	<b>0.0</b>	
			Hieskoivu	4	0	0	0	0	0.0	0.7	5000	0.0	0.0	

Kuvio	Pinta-ala, ha	Kiinteistön nimi ja tunnus, pääryhmä, kasvupaikka, maalaji, kehitysluokka, saavutettavuus ja metsikön laatu	Puustotiedot										Toimenpidesuunnitelmat kuviolla
			puulaji	ikä, v	tilavuus m³/kuvio	m³/ha	tukkia, m³/ha	kuitua, m³/ha	läpimitta, cm	pituus, m	runkoluku, kpl/ha	ppa, m²/ha	
17	21,6	Raatteentie 425-402-421-18 Kitumaa  Turvemaa	<b>Yhteensä</b>	<b>69</b>	<b>667</b>	<b>31</b>	<b>0</b>	<b>27</b>	<b>12.5</b>	<b>6.9</b>	<b>774</b>	<b>8.0</b>	<b>0.6</b>
			Mänty	70	520	24	0	22	13.0	7.0	513	6.0	0.4
			Hieskoivu	65	147	7	0	5	11.0	6.5	261	2.0	0.2
18	1,3	Raatteentie 425-402-421-18 Metsämaa Kuivahko kangas, vastaava suo ja puolukkaturvekangas Turvemaa 03 - Varttunut kasvatusmetsikkö Talvi	<b>Yhteensä</b>	<b>52</b>	<b>117</b>	<b>92</b>	<b>8</b>	<b>82</b>	<b>16.1</b>	<b>13.9</b>	<b>768</b>	<b>14.0</b>	<b>1.5</b>
			Mänty	64	37	29	8	21	19.0	15.0	161	4.0	0.4
			Hieskoivu	47	80	63	0	60	15.0	13.5	607	10.0	1.1
19	3,5	Raatteentie 425-402-421-18 Joutomaa  Turvemaa											
20	0,9	Raatteentie 425-402-421-18 Metsämaa Kuivahko kangas, vastaava suo ja puolukkaturvekangas Turvemaa T1 - Taimikko alle 1,3 m Talvi	<b>Yhteensä</b>	<b>1</b>	<b>0</b>	<b>0</b>	<b>0</b>	<b>0.0</b>	<b>0.3</b>	<b>2000</b>	<b>0.0</b>	<b>0.0</b>	
			Mänty	1	0	0	0	0	0.0	0.3	2000	0.0	0.0

Kuvio	Pinta-ala, ha	Kiinteistön nimi ja tunnus, pääryhmä, kasvupaikka, maalaji, kehitysluokka, saavutettavuus ja metsikön laatu	Puustotiedot										Toimenpidesuunnitelmat kuviolla
			puulaji	ikä, v	tilavuus m³/kuvio	m³/ha	tukkia, m³/ha	kuitua, m³/ha	läpimitta, cm	pituus, m	runkoluku, kpl/ha	ppa, m²/ha	
21	5,4	Raatteentie 425-402-421-18 Metsämaa Tuore kangas, vastaava suo ja mustikkaturvekangas Turvema 02 - Nuori kasvatusmetsikkö Talvi Kehityskelpoinen: tyydyttävä: aukkoinen, harva, vähäpuustoinen	<b>Yhteensä</b>	<b>44</b>	<b>507</b>	<b>94</b>	<b>2</b>	<b>88</b>	<b>14.9</b>	<b>13.9</b>	<b>1020</b>	<b>14.4</b>	<b>2.2</b>
			Mänty	48	57	11	2	8	19.8	14.6	67	1.5	0.2
			Rauduskoivu	43	4	1	0	1	17.0	15.0	4	0.1	0.0
			Hieskoivu	43	446	83	0	79	14.3	13.8	949	12.8	2.0
		<b>Lisätiedot</b> Maastotarkastettu											
22	1,7	Raatteentie 425-402-421-18 Metsämaa Kuivahko kangas, vastaava suo ja puolukkaturvekangas Turvema 03 - Varttunut kasvatusmetsikkö Talvi	<b>Yhteensä</b>	<b>54</b>	<b>85</b>	<b>50</b>	<b>2</b>	<b>47</b>	<b>16.4</b>	<b>11.4</b>	<b>466</b>	<b>9.0</b>	<b>1.2</b>
			Mänty	60	42	24	1	23	17.0	12.0	199	4.0	0.7
			Hieskoivu	50	43	25	0	24	16.0	11.0	267	5.0	0.5
23	2,1	Raatteentie 425-402-421-18 Metsämaa Kuivahko kangas, vastaava suo ja puolukkaturvekangas Turvema 02 - Nuori kasvatusmetsikkö Talvi Välttävä	<b>Yhteensä</b>	<b>43</b>	<b>153</b>	<b>72</b>	<b>1</b>	<b>67</b>	<b>13.6</b>	<b>10.9</b>	<b>1202</b>	<b>13.6</b>	<b>1.7</b>
			Mänty	50	50	24	1	22	14.7	10.0	350	4.5	0.7
			Hieskoivu	40	103	49	0	46	13.1	11.3	852	9.1	1.0

Kuvio	Pinta-ala, ha	Kiinteistön nimi ja tunnus, pääryhmä, kasvupaikka, maalaji, kehitysluokka, saavutettavuus ja metsikön laatu	Puustotiedot											Toimenpidesuunnitelmat kuviolla
			puulaji	ikä, v	tilavuus m <sup>3</sup> /kuvio	m <sup>3</sup> /ha	tukkia, m <sup>3</sup> /ha	kuitua, m <sup>3</sup> /ha	läpimitta, cm	pituus, m	runkoluku, kpl/ha	ppa, m <sup>2</sup> /ha	kasvu m <sup>3</sup> /ha/v	
4	0,6	SAIMALA 615-404-10-9 Metsämaa Tuore kangas, vastaava suo ja mustikkaturvekangas Hienojakoinen kangasmaa 03 - Varttunut kasvatusmetsikkö Talvi	<b>Yhteensä</b>	<b>88</b>	<b>120</b>	<b>215</b>	<b>69</b>	<b>142</b>	<b>19.7</b>	<b>15.5</b>	<b>1080</b>	<b>29.0</b>	<b>3.0</b>	Harvennus 2025
			Mänty	88	85	153	60	90	20.4	15.7	679	20.0	2.5	
			Kuusi	86	12	22	8	13	22.0	16.0	98	3.0	0.4	
			Rauduskoivu	89	22	40	1	38	16.4	14.5	303	6.0	0.1	
5	6,8	SAIMALA 615-404-10-9 Kitumaa Kuiva kangas, vastaava suo ja varputurvekangas Turvemaa Talvi	<b>Yhteensä</b>	<b>64</b>	<b>92</b>	<b>14</b>	<b>0</b>	<b>10.2</b>	<b>4.6</b>	<b>1000</b>	<b>4.8</b>	<b>0.5</b>		
			Mänty	64	92	14	0	10.2	4.6	1000	4.8	0.5		
6	0,9	SAIMALA 615-404-10-9 Metsämaa Kuivahko kangas, vastaava suo ja puolukkaturvekangas Keskikarkea tai karkea kangasmaa 02 - Nuori kasvatusmetsikkö Talvi	<b>Yhteensä</b>	<b>61</b>	<b>106</b>	<b>119</b>	<b>14</b>	<b>100</b>	<b>15.2</b>	<b>11.4</b>	<b>1275</b>	<b>20.3</b>	<b>5.1</b>	Harvennus 2025
			Mänty	62	98	110	14	93	15.5	11.5	1064	18.5	4.8	
			Kuusi	57	2	2	0	2	11.0	9.0	70	0.5	0.1	
			Rauduskoivu	55	6	7	0	6	12.0	11.0	141	1.3	0.2	
8	5,2	SAIMALA 615-404-10-9 Kitumaa Kuiva kangas, vastaava suo ja varputurvekangas Turvemaa Talvi	<b>Yhteensä</b>	<b>84</b>	<b>50</b>	<b>10</b>	<b>0</b>	<b>8</b>	<b>12.1</b>	<b>5.1</b>	<b>389</b>	<b>3.1</b>	<b>0.2</b>	
			Mänty	84	50	10	0	8	12.1	5.1	389	3.1	0.2	

Kuvio	Pinta-ala, ha	Kiinteistön nimi ja tunnus, pääryhmä, kasvupaikka, maalaji, kehitysluokka, saavutettavuus ja metsikön laatu	Puustotiedot										Toimenpidesuunnitelmat kuviolla	
			puulaji	ikä, v	tilavuus m <sup>3</sup> /kuvio	m <sup>3</sup> /ha	tukkia, m <sup>3</sup> /ha	kuitua, m <sup>3</sup> /ha	läpimitta, cm	pituus, m	runkoluku, kpl/ha	ppa, m <sup>2</sup> /ha		kasvu m <sup>3</sup> /ha/v
9	1,9	SAIMALA 615-404-10-9 Metsämaa Kuivahko kangas, vastaava suo ja puolukkaturvekangas Hienojakoinen kangasmaa 02 - Nuori kasvatusmetsikkö Talvi	<b>Yhteensä</b>	<b>61</b>	<b>166</b>	<b>86</b>	<b>8</b>	<b>74</b>	<b>14.7</b>	<b>11.4</b>	<b>961</b>	<b>14.6</b>	<b>4.3</b>	Harvennus 2025
			Mänty	62	149	77	8	66	15.0	11.5	792	12.9	4.0	
			Rauduskoivu	57	17	9	0	8	12.5	11.0	169	1.7	0.3	
10	7,9	SAIMALA 615-404-10-9 Metsämaa Kuivahko kangas, vastaava suo ja puolukkaturvekangas Hienojakoinen kangasmaa 02 - Nuori kasvatusmetsikkö Talvi	<b>Yhteensä</b>	<b>57</b>	<b>721</b>	<b>91</b>	<b>8</b>	<b>79</b>	<b>14.2</b>	<b>10.5</b>	<b>1185</b>	<b>16.7</b>	<b>5.0</b>	Ensiharvennus 2025
			Mänty	57	615	77	8	66	14.4	10.5	940	14.0	4.4	
			Kuusi	65	41	5	0	5	15.0	10.7	71	1.0	0.3	
			Rauduskoivu	55	66	8	0	8	12.4	10.5	174	1.7	0.3	
11	2,7	SAIMALA 615-404-10-9 Kitumaa Kuiva kangas, vastaava suo ja varputurvekangas Turvemaa  Talvi	<b>Yhteensä</b>	<b>69</b>	<b>10</b>	<b>4</b>	<b>0</b>		<b>11.5</b>	<b>5.2</b>	<b>200</b>	<b>1.2</b>	<b>0.2</b>	
			Mänty	69	10	4	0		11.5	5.2	200	1.2	0.2	
12	1,5	SAIMALA 615-404-10-9 Kitumaa Kuiva kangas, vastaava suo ja varputurvekangas Turvemaa  Talvi	<b>Yhteensä</b>	<b>69</b>	<b>22</b>	<b>15</b>	<b>0</b>	<b>11</b>	<b>10.2</b>	<b>5.2</b>	<b>781</b>	<b>4.5</b>	<b>0.4</b>	
			Mänty	69	22	15	0	11	10.2	5.2	781	4.5	0.4	

Kuvio	Pinta-ala, ha	Kiinteistön nimi ja tunnus, pääryhmä, kasvupaikka, maalaji, kehitysluokka, saavutettavuus ja metsikön laatu	Puustotiedot											Toimenpidesuunnitelmat kuviolla
			puulaji	ikä, v	tilavuus m <sup>3</sup> /kuvio	m <sup>3</sup> /ha	tukkia, m <sup>3</sup> /ha	kuitua, m <sup>3</sup> /ha	läpimitta, cm	pituus, m	runkoluku, kpl/ha	ppa, m <sup>2</sup> /ha	kasvu m <sup>3</sup> /ha/v	
13	4,4	SAIMALA 615-404-10-9 Metsämaa Kuivahko kangas, vastaava suo ja puolukkaturvekangas Hienojakoinen kangasmaa 02 - Nuori kasvatusmetsikkö Talvi	<b>Yhteensä</b>	<b>62</b>	<b>326</b>	<b>75</b>	<b>2</b>	<b>66</b>	<b>12.8</b>	<b>10.4</b>	<b>1323</b>	<b>14.0</b>	<b>4.7</b>	Harvennus 2025
			Mänty	65	245	56	2	50	12.7	10.4	985	10.3	3.8	
			Kuusi	61	37	9	0	8	14.2	10.8	122	1.6	0.5	
			Rauduskoivu	51	43	10	0	9	12.4	10.0	216	2.1	0.4	
15	3,2	SAIMALA 615-404-10-9 Metsämaa Kuivahko kangas, vastaava suo ja puolukkaturvekangas Hienojakoinen kangasmaa 02 - Nuori kasvatusmetsikkö Talvi	<b>Yhteensä</b>	<b>64</b>	<b>319</b>	<b>100</b>	<b>10</b>	<b>85</b>	<b>14.8</b>	<b>11.1</b>	<b>1208</b>	<b>17.7</b>	<b>4.4</b>	Ensiharvennus 2025
			Mänty	64	261	82	10	69	15.5	11.3	808	14.0	3.9	
			Kuusi	64	16	5	0	5	14.6	11.5	67	0.9	0.2	
			Rauduskoivu	61	42	13	0	12	11.5	10.0	333	2.8	0.3	
16	2,7	SAIMALA 615-404-10-9 Metsämaa Kuivahko kangas, vastaava suo ja puolukkaturvekangas Keskikarkea tai karkea kangasmaa 02 - Nuori kasvatusmetsikkö Talvi	<b>Yhteensä</b>	<b>57</b>	<b>199</b>	<b>75</b>	<b>7</b>	<b>65</b>	<b>14.0</b>	<b>10.5</b>	<b>987</b>	<b>13.7</b>	<b>4.8</b>	Harvennus 2025
			Mänty	57	186	70	7	61	14.2	10.6	869	12.6	4.5	
			Kuusi	56	8	3	0	3	12.3	9.0	75	0.7	0.2	
			Rauduskoivu	52	5	2	0	2	12.0	9.0	43	0.4	0.1	



Kuvio	Pinta-ala, ha	Kiinteistön nimi ja tunnus, pääryhmä, kasvupaikka, maalaji, kehitysluokka, saavutettavuus ja metsikön laatu	Puustotiedot										Toimenpidesuunnitelmat kuviolla	
			puulaji	ikä, v	tilavuus m <sup>3</sup> /kuvio	m <sup>3</sup> /ha	tukkia, m <sup>3</sup> /ha	kuitua, m <sup>3</sup> /ha	läpimitta, cm	pituus, m	runkoluku, kpl/ha	ppa, m <sup>2</sup> /ha		kasvu m <sup>3</sup> /ha/v
17	0,5	SAIMALA 615-404-10-9 Metsämaa Kuivahko kangas, vastaava suo ja puolukkaturvekangas Hienojakoinen kangasmaa O2 - Nuori kasvatusmetsikkö Talvi	<b>Yhteensä</b>	<b>60</b>	<b>48</b>	<b>97</b>	<b>9</b>	<b>84</b>	<b>14.6</b>	<b>11.2</b>	<b>1158</b>	<b>17.0</b>	<b>4.6</b>	Harvennus 2025
			Mänty	60	36	73	8	63	15.0	11.5	757	12.3	3.7	
			Kuusi	68	7	15	1	13	15.0	11.0	180	2.7	0.6	
			Rauduskoivu	50	4	9	0	8	12.0	9.5	221	2.0	0.3	
		<b>Erityispiirteet</b> Osittain soistunut												
18	0,5	SAIMALA 615-404-10-9 Metsämaa Kuivahko kangas, vastaava suo ja puolukkaturvekangas Hienojakoinen kangasmaa O2 - Nuori kasvatusmetsikkö Talvi	<b>Yhteensä</b>	<b>61</b>	<b>25</b>	<b>48</b>	<b>0</b>	<b>39</b>	<b>10.7</b>	<b>8.1</b>	<b>1512</b>	<b>11.0</b>	<b>5.0</b>	
			Mänty	61	16	31	0	26	11.0	8.5	866	6.7	3.7	
			Kuusi	61	5	10	0	8	11.0	8.0	294	2.3	0.8	
			Rauduskoivu	61	4	7	0	5	9.5	7.0	352	2.0	0.5	
19	0,8	SAIMALA 615-404-10-9 Metsämaa Kuivahko kangas, vastaava suo ja puolukkaturvekangas Keskikarkea tai karkea kangasmaa O2 - Nuori kasvatusmetsikkö Talvi	<b>Yhteensä</b>	<b>67</b>	<b>109</b>	<b>129</b>	<b>20</b>	<b>105</b>	<b>15.8</b>	<b>12.3</b>	<b>1193</b>	<b>20.6</b>	<b>4.2</b>	Ensiharvennus 2025
			Mänty	67	100	118	20	95	16.2	12.5	970	18.5	3.9	
			Kuusi	67	3	4	0	3	12.5	10.5	73	0.7	0.2	
			Rauduskoivu	67	6	7	0	7	12.0	11.2	150	1.4	0.1	

Kuvio	Pinta-ala, ha	Kiinteistön nimi ja tunnus, pääryhmä, kasvupaikka, maalaji, kehitysluokka, saavutettavuus ja metsikön laatu	Puustotiedot											Toimenpide-suunnitelmat kuviolla
			puulaji	ikä, v	tilavuus m³/kuvio	m³/ha	tukkia, m³/ha	kuitua, m³/ha	läpimitta, cm	pituus, m	runkoluku, kpl/ha	ppa, m²/ha	kasvu m³/ha/v	
20	0,4	SAIMALA 615-404-10-9 Metsämaa Kuivahko kangas, vastaava suo ja puolukkaturvekangas Turvema 02 - Nuori kasvatusmetsikkö Talvi	<b>Yhteensä</b>	<b>63</b>	<b>24</b>	<b>69</b>	<b>1</b>	<b>59</b>	<b>12.0</b>	<b>10.0</b>	<b>1406</b>	<b>13.0</b>	<b>2.5</b>	Ensiharvennus 2025
			Mänty	63	24	69	1	59	12.0	10.0	1406	13.0	2.5	
1	3,8	TUHANLAMPI 615-411-69-8 Metsämaa Kuivahko kangas, vastaava suo ja puolukkaturvekangas Turvema 03 - Varttunut kasvatusmetsikkö Talvi	<b>Yhteensä</b>	<b>63</b>	<b>205</b>	<b>54</b>	<b>8</b>	<b>45</b>	<b>16.5</b>	<b>10.3</b>	<b>536</b>	<b>10.1</b>	<b>0.9</b>	
			Mänty	63	197	52	8	43	16.6	10.4	499	9.6	0.9	
			Hieskoivu	57	8	2	0	2	14.0	9.0	37	0.5	0.0	
		<b>Lisätiedot</b> Hirvituhoa lievä, jyrskitty männyn pysty rynkoja. Alikasvustoa syöty myös.												
2	11,1	TUHANLAMPI 615-411-69-8 Joutomaa Kuiva kangas, vastaava suo ja varputurvekangas Turvema Talvi	<b>Yhteensä</b>	<b>26</b>	<b>124</b>	<b>11</b>	<b>0</b>	<b>4</b>	<b>6.2</b>	<b>4.8</b>	<b>1276</b>	<b>3.4</b>	<b>0.3</b>	
			Mänty	26	124	11	0	4	6.2	4.8	1276	3.4	0.3	

Kuvio	Pinta-ala, ha	Kiinteistön nimi ja tunnus, pääryhmä, kasvupaikka, maalaji, kehitysluokka, saavutettavuus ja metsikön laatu	Puustotiedot											Toimenpidesuunnitelmat kuviolla
			puulaji	ikä, v	tilavuus m³/kuvio	m³/ha	tukkia, m³/ha	kuitua, m³/ha	läpimitta, cm	pituus, m	runkoluku, kpl/ha	ppa, m²/ha	kasvu m³/ha/v	
3	0,6	TUHANLAMPI 615-411-69-8 Metsämaa Kuivahko kangas, vastaava suo ja puolukkaturvekangas Turvema 03 - Varttunut kasvatusmetsikkö Talvi	<b>Yhteensä</b>	<b>77</b>	<b>69</b>	<b>118</b>	<b>24</b>	<b>91</b>	<b>17.6</b>	<b>13.4</b>	<b>788</b>	<b>17.5</b>	<b>1.4</b>	Harvennus 2032
			Mänty	77	69	118	24	91	17.6	13.4	788	17.5	1.4	
4	1,6	TUHANLAMPI 615-411-69-8 Metsämaa Kuivahko kangas, vastaava suo ja puolukkaturvekangas Turvema 02 - Nuori kasvatusmetsikkö Talvi	<b>Yhteensä</b>	<b>42</b>	<b>55</b>	<b>35</b>	<b>0</b>	<b>20</b>	<b>8.7</b>	<b>7.6</b>	<b>2215</b>	<b>9.0</b>	<b>1.4</b>	Ensiharvennus 2032
			Mänty	45	4	3	0	2	12.0	10.0	55	0.5	0.2	
			Hieskoivu	42	51	32	0	18	8.5	7.5	2160	8.5	1.2	
5	3,1	TUHANLAMPI 615-411-69-8 Metsämaa Kuivahko kangas, vastaava suo ja puolukkaturvekangas Turvema 03 - Varttunut kasvatusmetsikkö Talvi	<b>Yhteensä</b>	<b>88</b>	<b>405</b>	<b>129</b>	<b>43</b>	<b>84</b>	<b>21.8</b>	<b>15.4</b>	<b>538</b>	<b>17.6</b>	<b>1.0</b>	Avohakkuu 2032, Männyn kylvä 2032, Uudistusalan raivaus 2032, Laikkumätästys 2032
			Mänty	94	324	103	43	59	22.5	15.7	389	13.6	0.9	
			Hieskoivu	66	81	26	0	25	19.5	14.4	149	4.0	0.1	

Kuvio	Pinta-ala, ha	Kiinteistön nimi ja tunnus, pääryhmä, kasvupaikka, maalaji, kehitysluokka, saavutettavuus ja metsikön laatu	Puustotiedot										Toimenpidesuunnitelmat kuviolla	
			puulaji	ikä, v	tilavuus m <sup>3</sup> /kuvio	m <sup>3</sup> /ha	tukkia, m <sup>3</sup> /ha	kuitua, m <sup>3</sup> /ha	läpimitta, cm	pituus, m	runkoluku, kpl/ha	ppa, m <sup>2</sup> /ha		kasvu m <sup>3</sup> /ha/v
6	1,9	TUHANLAMPI 615-411-69-8 Kitumaa Kuivahko kangas, vastaava suo ja puolukkaturvekangas Turvemaa  Talvi	<b>Yhteensä</b>	<b>66</b>	<b>98</b>	<b>52</b>	<b>7</b>	<b>44</b>	<b>16.3</b>	<b>10.7</b>	<b>527</b>	<b>9.5</b>	<b>0.2</b>	
			Mänty	66	94	50	7	41	16.5	10.7	472	9.0	0.2	
			Hieskoivu	61	4	2	0	2	12.0	10.0	55	0.5	0.0	
7	0,9	TUHANLAMPI 615-411-69-8 Metsämaa Kuivahko kangas, vastaava suo ja puolukkaturvekangas Turvemaa 03 - Varttunut kasvatusmetsikkö Talvi	<b>Yhteensä</b>	<b>84</b>	<b>121</b>	<b>136</b>	<b>20</b>	<b>113</b>	<b>16.3</b>	<b>12.7</b>	<b>1077</b>	<b>21.0</b>	<b>1.6</b>	Harvennus 2032
			Mänty	84	121	136	20	113	16.3	12.7	1077	21.0	1.6	
8	1,8	TUHANLAMPI 615-411-69-8 Metsämaa Kuivahko kangas, vastaava suo ja puolukkaturvekangas Hienojakoinen kangasmaa T2 - Taimikko yli 1,3 m Talvi	<b>Yhteensä</b>	<b>12</b>	<b>8</b>	<b>4</b>	<b>0</b>	<b>0</b>	<b>3.9</b>	<b>2.6</b>	<b>2650</b>	<b>1.8</b>	<b>3.3</b>	
			Mänty	12	8	4	0	0	3.9	2.6	2100	1.8	3.2	
			Rauduskoivu	9	0	0	0	0	0.6	1.7	550	0.0	0.1	
		<b>Lisätiedot</b> Soistunut												

Kuvio	Pinta-ala, ha	Kiinteistön nimi ja tunnus, pääryhmä, kasvupaikka, maalaji, kehitysluokka, saavutettavuus ja metsikön laatu	Puustotiedot										Toimenpidesuunnitelmat kuviolla
			puulaji	ikä, v	tilavuus m <sup>3</sup> /kuvio	m <sup>3</sup> /ha	tukkia, m <sup>3</sup> /ha	kuitua, m <sup>3</sup> /ha	läpimitta, cm	pituus, m	runkoluku, kpl/ha	ppa, m <sup>2</sup> /ha	
9	6,2	TUHANLAMPI 615-411-69-8 Metsämaa Kuivahko kangas, vastaava suo ja puolukkaturvekangas Turvema 03 - Varttunut kasvatusmetsikkö Talvi	<b>Yhteensä</b>	<b>77</b>	<b>656</b>	<b>105</b>	<b>27</b>	<b>76</b>	<b>18.6</b>	<b>13.4</b>	<b>668</b>	<b>15.9</b>	<b>1.2</b>
			Mänty	79	611	98	27	69	19.0	13.6	572	14.5	1.1
			Hieskoivu	60	45	7	0	7	14.2	11.0	96	1.4	0.1
10	5,5	TUHANLAMPI 615-411-69-8 Joutomaa Kuiva kangas, vastaava suo ja varputurvekangas Turvema Talvi	<b>Yhteensä</b>	<b>32</b>	<b>30</b>	<b>5</b>	<b>0</b>	<b>3</b>	<b>6.7</b>	<b>5.3</b>	<b>499</b>	<b>1.6</b>	<b>0.1</b>
			Mänty	32	30	5	0	3	6.7	5.3	499	1.6	0.1
11	1,1	TUHANLAMPI 615-411-69-8 Metsämaa Kuivahko kangas, vastaava suo ja puolukkaturvekangas Turvema 03 - Varttunut kasvatusmetsikkö Talvi	<b>Yhteensä</b>	<b>78</b>	<b>145</b>	<b>128</b>	<b>32</b>	<b>94</b>	<b>18.5</b>	<b>13.3</b>	<b>812</b>	<b>19.4</b>	<b>1.4</b>
			Mänty	78	139	122	31	89	18.5	13.3	761	18.4	1.3
			Kuusi	84	7	6	1	5	18.0	13.0	51	1.0	0.1

Harvennus 2032

Kuvio	Pinta-ala, ha	Kiinteistön nimi ja tunnus, pääryhmä, kasvupaikka, maalaji, kehitysluokka, saavutettavuus ja metsikön laatu	Puustotiedot											Toimenpidesuunnitelmat kuviolla
			puulaji	ikä, v	tilavuus m <sup>3</sup> /kuvio	m <sup>3</sup> /ha	tukkia, m <sup>3</sup> /ha	kuitua, m <sup>3</sup> /ha	läpimitta, cm	pituus, m	runkoluku, kpl/ha	ppa, m <sup>2</sup> /ha	kasvu m <sup>3</sup> /ha/v	
1	2,1	TURVERÄME 758-402-61-1 Metsämaa Kuivahko kangas, vastaava suo ja puolukkaturvekangas Keskikarkea tai karkea kangasmaa 02 - Nuori kasvatusmetsikkö Talvi Kehityskelpoinen: tyydyttävä: aukkoinen, harva, vähäpuustoinen	<b>Yhteensä</b>	<b>50</b>	<b>116</b>	<b>54</b>	<b>0</b>	<b>46</b>	<b>11.9</b>	<b>9.4</b>	<b>1888</b>	<b>12.1</b>	<b>1.4</b>	
			Kuusi	52	0	0	0	0	1.8	1.5	400	0.1	0.1	
			Kuusi	70	11	5	0	5	13.9	10.5	80	1.0	0.2	
			Rauduskoivu	48	105	49	0	41	11.8	9.4	1408	11.0	1.1	
2	4,1	TURVERÄME 758-402-61-1 Kitumaa Tuore kangas, vastaava suo ja mustikkaturvekangas Turvemaa  Talvi	<b>Yhteensä</b>	<b>52</b>	<b>12</b>	<b>3</b>	<b>0</b>	<b>0</b>	<b>7.0</b>	<b>5.0</b>	<b>343</b>	<b>1.0</b>	<b>0.1</b>	
			Hieskoivu	52	12	3	0	0	7.0	5.0	343	1.0	0.1	
3	2,8	TURVERÄME 758-402-61-1 Metsämaa Tuore kangas, vastaava suo ja mustikkaturvekangas Keskikarkea tai karkea kangasmaa 02 - Nuori kasvatusmetsikkö Talvi Kehityskelpoinen: tyydyttävä: vajaalaatuinen	<b>Yhteensä</b>	<b>61</b>	<b>67</b>	<b>25</b>	<b>0</b>	<b>19</b>	<b>10.5</b>	<b>7.5</b>	<b>1167</b>	<b>6.5</b>	<b>1.0</b>	
			Mänty	49	2	1	0	1	10.3	7.1	31	0.2	0.1	
			Kuusi	12	0	0	0	0	1.8	1.5	200	0.0	0.1	
			Rauduskoivu	61	65	24	0	19	10.5	7.5	936	6.3	0.8	

Kuvio	Pinta-ala, ha	Kiinteistön nimi ja tunnus, pääryhmä, kasvupaikka, maalaji, kehitysluokka, saavutettavuus ja metsikön laatu	Puustotiedot										Toimenpide-suunnitelmat kuviolla		
			puulaji	ikä, v	tilavuus m <sup>3</sup> /kuvio	m <sup>3</sup> /ha	tukkia, m <sup>3</sup> /ha	kuitua, m <sup>3</sup> /ha	läpimitta, cm	pituus, m	runkoluku, kpl/ha	ppa, m <sup>2</sup> /ha		kasvu m <sup>3</sup> /ha/v	
4	9,2	TURVERÄME 758-402-61-1 Joutomaa Kuivahko kangas, vastaava suo ja puolukkaturvekangas Turvemaa  Talvi													
5	3,2	TURVERÄME 758-402-61-1 Metsämaa Kuivahko kangas, vastaava suo ja puolukkaturvekangas Turvemaa 02 - Nuori kasvatusmetsikkö Talvi Tyydyttävä	<b>Yhteensä</b>	<b>49</b>	<b>259</b>	<b>80</b>	<b>3</b>	<b>73</b>	<b>13.6</b>	<b>9.7</b>	<b>1210</b>	<b>15.8</b>	<b>1.3</b>		
			Mänty	49	219	68	3	62	13.6	9.8	991	13.0	1.1		
			Kuusi	62	1	0	0	0	14.0	8.0	14	0.1	0.0		
			Hieskoivu	46	39	12	0	11	13.5	9.4	205	2.7	0.2		
6	4,1	TURVERÄME 758-402-61-1 Metsämaa Tuore kangas, vastaava suo ja mustikkaturvekangas Turvemaa 02 - Nuori kasvatusmetsikkö Talvi Tyydyttävä	<b>Yhteensä</b>	<b>60</b>	<b>312</b>	<b>75</b>	<b>0</b>	<b>72</b>	<b>14.0</b>	<b>9.9</b>	<b>1120</b>	<b>16.0</b>	<b>1.1</b>	Ensiharvennus 2024	
			Kuusi	55	2	1	0	0	12.0	5.0	26	0.2	0.0		
			Hieskoivu	60	309	75	0	71	14.0	10.0	1094	15.8	1.1		

Kuvio	Pinta-ala, ha	Kiinteistön nimi ja tunnus, pääryhmä, kasvupaikka, maalaji, kehitysluokka, saavutettavuus ja metsikön laatu	Puustotiedot										Toimenpidesuunnitelmat kuviolla
			puulaji	ikä, v	tilavuus m <sup>3</sup> /kuvio	m <sup>3</sup> /ha	tukkia, m <sup>3</sup> /ha	kuitua, m <sup>3</sup> /ha	läpimitta, cm	pituus, m	runkoluku, kpl/ha	ppa, m <sup>2</sup> /ha	
6	1,5	TURVERÄME 758-402-61-1 Metsämaa Kuivahko kangas, vastaava suo ja puolukkaturvekangas Keskikarkea tai karkea kangasmaa 02 - Nuori kasvatusmetsikkö Talvi ja kuiva kesä Tyydyttävä	<b>Yhteensä</b>	<b>43</b>	<b>176</b>	<b>118</b>	<b>9</b>	<b>101</b>	<b>14.2</b>	<b>10.3</b>	<b>1761</b>	<b>22.1</b>	<b>2.5</b>
			Mänty	43	157	105	9	92	15.0	10.7	1182	18.8	2.3
			Rauduskoivu	46	19	13	0	9	9.7	8.0	579	3.3	0.2
7	0,8	TURVERÄME 758-402-61-1 Metsämaa Kuivahko kangas, vastaava suo ja puolukkaturvekangas Turvemaa 02 - Nuori kasvatusmetsikkö Talvi Kehityskelpoinen: tyydyttävä: vajaalaatuinen	<b>Yhteensä</b>	<b>51</b>	<b>26</b>	<b>34</b>	<b>0</b>	<b>26</b>	<b>10.7</b>	<b>8.0</b>	<b>1247</b>	<b>8.1</b>	<b>0.9</b>
			Mänty	46	11	14	0	12	12.6	8.6	291	3.0	0.3
			Kuusi	73	3	4	0	4	12.0	8.4	112	1.0	0.1
			Hieskoivu	49	12	16	0	10	9.0	7.5	844	4.1	0.5
7	2,3	TURVERÄME 758-402-61-1 Metsämaa Tuore kangas, vastaava suo ja mustikkaturvekangas Turvemaa 02 - Nuori kasvatusmetsikkö Talvi Tyydyttävä	<b>Yhteensä</b>	<b>52</b>	<b>104</b>	<b>45</b>	<b>0</b>	<b>36</b>	<b>11.4</b>	<b>7.6</b>	<b>1646</b>	<b>11.9</b>	<b>1.4</b>
			Kuusi	50	1	0	0	0	12.0	7.0	16	0.1	0.0
			Hieskoivu	52	104	44	0	36	11.4	7.6	1630	11.8	1.4



Kuvio	Pinta-ala, ha	Kiinteistön nimi ja tunnus, pääryhmä, kasvupaikka, maalaji, kehitysluokka, saavutettavuus ja metsikön laatu	Puustotiedot											Toimenpide-suunnitelmat kuviolla
			puulaji	ikä, v	tilavuus m <sup>3</sup> /kuvio	m <sup>3</sup> /ha	tukkia, m <sup>3</sup> /ha	kuitua, m <sup>3</sup> /ha	läpimitta, cm	pituus, m	runkoluku, kpl/ha	ppa, m <sup>2</sup> /ha	kasvu m <sup>3</sup> /ha/v	
8	1,1	TURVERÄME 758-402-61-1 Metsämaa Tuore kangas, vastaava suo ja mustikkaturvekangas Turvema 02 - Nuori kasvatusmetsikkö Talvi Tyydyttävä	<b>Yhteensä</b>	<b>55</b>	<b>132</b>	<b>117</b>	<b>8</b>	<b>105</b>	<b>15.7</b>	<b>11.3</b>	<b>1295</b>	<b>21.4</b>	<b>1.8</b>	
			Mänty	56	51	46	7	37	18.5	11.5	339	7.8	0.5	
			Kuusi	69	15	13	0	12	13.5	10.0	213	2.6	0.2	
			Hieskoivu	51	66	59	0	56	14.2	11.4	743	11.0	1.1	
9	3,6	TURVERÄME 758-402-61-1 Metsämaa Kuivahko kangas, vastaava suo ja puolukkaturvekangas Turvema 02 - Nuori kasvatusmetsikkö Talvi Tyydyttävä	<b>Yhteensä</b>	<b>52</b>	<b>219</b>	<b>60</b>	<b>0</b>	<b>52</b>	<b>11.5</b>	<b>8.4</b>	<b>1595</b>	<b>13.5</b>	<b>1.3</b>	
			Mänty	51	156	43	0	36	11.0	8.2	1230	9.5	0.9	
			Kuusi	70	15	4	0	3	11.5	8.0	121	1.0	0.1	
			Hieskoivu	48	48	13	0	13	13.0	9.3	244	3.0	0.3	
10	5,5	TURVERÄME 758-402-61-1 Kitumaa Kuivahko kangas, vastaava suo ja puolukkaturvekangas Turvema  Talvi	<b>Yhteensä</b>	<b>54</b>	<b>71</b>	<b>13</b>	<b>0</b>	<b>2</b>	<b>5.9</b>	<b>4.7</b>	<b>1998</b>	<b>4.1</b>	<b>0.5</b>	
			Mänty	54	64	12	0	2	6.0	4.8	1680	3.6	0.5	
			Kuusi	52	8	1	0	0	5.0	3.7	318	0.5	0.0	

Kuvio	Pinta-ala, ha	Kiinteistön nimi ja tunnus, pääryhmä, kasvupaikka, maalaji, kehitysluokka, saavutettavuus ja metsikön laatu	Puustotiedot											Toimenpidesuunnitelmat kuviolla
			puulaji	ikä, v	tilavuus m³/kuvio	m³/ha	tukkia, m³/ha	kuitua, m³/ha	läpimitta, cm	pituus, m	runkoluku, kpl/ha	ppa, m²/ha	kasvu m³/ha/v	
11	1,2	TURVERÄME 758-402-61-1 Metsämaa Tuore kangas, vastaava suo ja mustikkaturvekangas Keskikarkea tai karkea kangasmaa 02 - Nuori kasvatusmetsikkö Talvi Tyydyttävä	<b>Yhteensä</b>	<b>61</b>	<b>65</b>	<b>54</b>	<b>3</b>	<b>45</b>	<b>13.1</b>	<b>9.0</b>	<b>1176</b>	<b>11.5</b>	<b>2.4</b>	
			Mänty	61	38	31	2	28	14.5	9.5	418	6.2	1.4	
			Kuusi	73	14	11	0	10	14.0	9.0	195	2.5	0.5	
			Rauduskoivu	52	14	11	0	7	9.0	8.0	563	2.8	0.5	
12	2,0	TURVERÄME 758-402-61-1 Metsämaa Tuore kangas, vastaava suo ja mustikkaturvekangas Keskikarkea tai karkea kangasmaa 02 - Nuori kasvatusmetsikkö Talvi Tyydyttävä	<b>Yhteensä</b>	<b>52</b>	<b>183</b>	<b>93</b>	<b>4</b>	<b>82</b>	<b>13.1</b>	<b>10.2</b>	<b>1811</b>	<b>18.5</b>	<b>2.7</b>	Ensiharvennus 2024
			Mänty	51	76	39	4	33	15.0	10.5	440	7.0	1.2	
			Kuusi	74	15	8	0	7	12.0	10.0	162	1.5	0.3	
			Rauduskoivu	49	92	47	0	41	12.0	10.0	1209	10.0	1.2	
<b>Lisätiedot</b> Aukkoinen kuvion keski vaiheilla														
10	1,8	Usvametsä 620-406-18-13 Joutomaa Kuiva kangas, vastaava suo ja varputurvekangas Turvemaa  Talvi	<b>Yhteensä</b>	<b>25</b>	<b>6</b>	<b>3</b>	<b>0</b>	<b>1</b>	<b>5.6</b>	<b>4.9</b>	<b>433</b>	<b>0.9</b>	<b>0.1</b>	
			Mänty	26	4	3	0	1	5.8	4.9	325	0.7	0.1	
			Hieskoivu	21	1	1	0		4.9	4.9	108	0.2	0.0	

Kuvio	Pinta-ala, ha	Kiinteistön nimi ja tunnus, pääryhmä, kasvupaikka, maalaji, kehitysluokka, saavutettavuus ja metsikön laatu	Puustotiedot										Toimenpidesuunnitelmat kuviolla	
			puulaji	ikä, v	tilavuus m³/kuvio	m³/ha	tukkia, m³/ha	kuitua, m³/ha	läpimitta, cm	pituus, m	runkoluku, kpl/ha	ppa, m²/ha		kasvu m³/ha/v
11	0,7	Usvametsä 620-406-18-13 Metsämaa Kuiva kangas, vastaava suo ja varputurvekangas Turvemaa 02 - Nuori kasvatusmetsikkö Talvi	<b>Yhteensä</b>	<b>55</b>	<b>32</b>	<b>46</b>	<b>3</b>	<b>41</b>	<b>13.8</b>	<b>11.1</b>	<b>582</b>	<b>8.0</b>	<b>1.2</b>	
			Mänty	55	32	46	3	41	13.8	11.1	582	8.0	1.2	
13	0,4	Usvametsä 620-406-18-13 Joutomaa Kuiva kangas, vastaava suo ja varputurvekangas Turvemaa Talvi												
14	0,1	Usvametsä 620-406-18-13 Metsämaa Tuore kangas, vastaava suo ja mustikkaturvekangas Keskikarkea tai karkea kangasmaa 03 - Varttunut kasvatusmetsikkö Talvi	<b>Yhteensä</b>	<b>61</b>	<b>14</b>	<b>105</b>	<b>38</b>	<b>66</b>	<b>19.5</b>	<b>16.0</b>	<b>504</b>	<b>13.5</b>	<b>2.7</b>	
			Mänty	61	14	105	38	66	19.5	16.0	504	13.5	2.7	
15	0,3	Usvametsä 620-406-18-13 Kitumaa Kuiva kangas, vastaava suo ja varputurvekangas Turvemaa Talvi	<b>Yhteensä</b>	<b>42</b>	<b>12</b>	<b>42</b>	<b>0</b>	<b>35</b>	<b>11.2</b>	<b>9.2</b>	<b>1071</b>	<b>8.4</b>	<b>0.7</b>	
			Mänty	42	12	42	0	35	11.2	9.2	1071	8.4	0.7	

Kuvio	Pinta-ala, ha	Kiinteistön nimi ja tunnus, pääryhmä, kasvupaikka, maalaji, kehitysluokka, saavutettavuus ja metsikön laatu	Puustotiedot										Toimenpidesuunnitelmat kuviolla
			puulaji	ikä, v	tilavuus m <sup>3</sup> /kuvio	m <sup>3</sup> /ha	tukkia, m <sup>3</sup> /ha	kuitua, m <sup>3</sup> /ha	läpimitta, cm	pituus, m	runkoluku, kpl/ha	ppa, m <sup>2</sup> /ha	
16	1,4	Usvametsä 620-406-18-13 Metsämaa Tuore kangas, vastaava suo ja mustikkaturvekangas Keskikarkea tai karkea kangasmaa 03 - Varttunut kasvatusmetsikkö Talvi	<b>Yhteensä</b>	<b>73</b>	<b>147</b>	<b>104</b>	<b>45</b>	<b>57</b>	<b>20.5</b>	<b>15.5</b>	<b>476</b>	<b>13.8</b>	<b>2.5</b>
			Mänty	73	144	102	45	56	20.5	15.5	462	13.5	2.5
			Rauduskoivu	70	3	2	0	2	19.0	15.0	14	0.3	0.0
18	8,1	Usvametsä 620-406-18-13 Joutomaa Kuiva kangas, vastaava suo ja varputurvekangas Turvemaa Talvi	<b>Yhteensä</b>	<b>28</b>	<b>27</b>	<b>3</b>	<b>0</b>	<b>2</b>	<b>6.6</b>	<b>5.2</b>	<b>328</b>	<b>1.0</b>	<b>0.1</b>
			Mänty	28	27	3	0	2	6.6	5.2	328	1.0	0.1
19	3,9	Usvametsä 620-406-18-13 Metsämaa Kuivahko kangas, vastaava suo ja puolukkaturvekangas Keskikarkea tai karkea kangasmaa S0 - Siemenpuumetsikkö Talvi	<b>Yhteensä</b>	<b>82</b>	<b>101</b>	<b>26</b>	<b>19</b>	<b>7</b>	<b>24.9</b>	<b>19.0</b>	<b>59</b>	<b>2.4</b>	<b>0.6</b>
			Mänty	82	101	26	19	7	24.9	19.0	59	2.4	0.6
24	0,5	Usvametsä 620-406-18-13 Metsämaa Kuivahko kangas, vastaava suo ja puolukkaturvekangas Turvemaa 02 - Nuori kasvatusmetsikkö Talvi	<b>Yhteensä</b>	<b>58</b>	<b>30</b>	<b>58</b>	<b>4</b>	<b>51</b>	<b>14.0</b>	<b>11.0</b>	<b>707</b>	<b>10.0</b>	<b>1.5</b>
			Mänty	58	30	58	4	51	14.0	11.0	707	10.0	1.5

Kuvio	Pinta-ala, ha	Kiinteistön nimi ja tunnus, pääryhmä, kasvupaikka, maalaji, kehitysluokka, saavutettavuus ja metsikön laatu	Puustotiedot										Toimenpidesuunnitelmat kuviolla	
			puulaji	ikä, v	tilavuus m³/kuvio	m³/ha	tukkia, m³/ha	kuitua, m³/ha	läpimitta, cm	pituus, m	runkoluku, kpl/ha	ppa, m²/ha		kasvu m³/ha/v
25	1,4	Usvametsä 620-406-18-13 Metsämaa Tuore kangas, vastaava suo ja mustikkaturvekangas Keskikarkea tai karkea kangasmaa 03 - Varttunut kasvatusmetsikkö Talvi	<b>Yhteensä</b>	<b>66</b>	<b>135</b>	<b>95</b>	<b>37</b>	<b>56</b>	<b>19.4</b>	<b>14.7</b>	<b>546</b>	<b>13.2</b>	<b>2.6</b>	
			Mänty	67	127	90	37	52	20.0	15.0	439	12.2	2.4	
			Kuusi	72	3	2	0	2	12.0	11.0	48	0.4	0.1	
			Rauduskoivu	46	5	3	0	3	12.6	12.0	59	0.6	0.1	
26	1,2	Usvametsä 620-406-18-13 Metsämaa Tuore kangas, vastaava suo ja mustikkaturvekangas Turvemaa 03 - Varttunut kasvatusmetsikkö Talvi	<b>Yhteensä</b>	<b>78</b>	<b>91</b>	<b>74</b>	<b>23</b>	<b>49</b>	<b>18.8</b>	<b>13.8</b>	<b>473</b>	<b>11.2</b>	<b>1.3</b>	
			Mänty	71	23	19	5	14	18.6	13.3	120	2.8	0.4	
			Kuusi	81	65	53	19	33	19.0	14.0	331	8.0	0.9	
			Hieskoivu	65	3	2	0	2	16.5	12.5	22	0.4	0.0	
27	0,5	Usvametsä 620-406-18-13 Metsämaa Kuivahko kangas, vastaava suo ja puolukkaturvekangas Turvemaa 03 - Varttunut kasvatusmetsikkö Talvi	<b>Yhteensä</b>	<b>66</b>	<b>30</b>	<b>61</b>	<b>17</b>	<b>43</b>	<b>18.5</b>	<b>12.0</b>	<b>427</b>	<b>10.0</b>	<b>1.2</b>	
			Mänty	66	30	61	17	43	18.5	12.0	427	10.0	1.2	
2	0,8	VIRTALA 615-406-16-2 Metsämaa Kuivahko kangas, vastaava suo ja puolukkaturvekangas Hienojakoinen kangasmaa 02 - Nuori kasvatusmetsikkö Talvi	<b>Yhteensä</b>	<b>33</b>	<b>24</b>	<b>30</b>	<b>0</b>	<b>20</b>	<b>9.6</b>	<b>6.7</b>	<b>1575</b>	<b>8.2</b>	<b>4.8</b>	Nuoren metsän kunnostus 2024
			Mänty	23	12	15	0	11	9.9	6.8	628	3.9	3.1	
			Kuusi	49	7	9	0	7	10.8	6.4	358	2.7	1.1	
			Rauduskoivu	28	5	6	0	1	6.9	6.8	589	1.6	0.6	

Kuvio	Pinta-ala, ha	Kiinteistön nimi ja tunnus, pääryhmä, kasvupaikka, maalaji, kehitysluokka, saavutettavuus ja metsikön laatu	Puustotiedot											Toimenpidesuunnitelmat kuviolla
			puulaji	ikä, v	tilavuus m <sup>3</sup> /kuvio	m <sup>3</sup> /ha	tukkia, m <sup>3</sup> /ha	kuitua, m <sup>3</sup> /ha	läpimitta, cm	pituus, m	runkoluku, kpl/ha	ppa, m <sup>2</sup> /ha	kasvu m <sup>3</sup> /ha/v	
3	3,5	VIRTALA 615-406-16-2 Metsämaa Kuivahko kangas, vastaava suo ja puolukkaturvekangas Keskikarkea tai karkea kangasmaa 03 - Varttunut kasvatusmetsikkö Talvi	<b>Yhteensä</b>	<b>66</b>	<b>346</b>	<b>99</b>	<b>23</b>	<b>74</b>	<b>17.7</b>	<b>13.0</b>	<b>728</b>	<b>15.5</b>	<b>2.3</b>	
			Mänty	65	211	60	17	42	18.5	13.3	384	9.1	1.6	
			Kuusi	68	116	33	6	26	16.8	12.7	285	5.4	0.7	
			Rauduskoivu	66	20	6	0	6	15.5	12.5	59	1.0	0.0	
4	0,7	VIRTALA 615-406-16-2 Metsämaa Kuivahko kangas, vastaava suo ja puolukkaturvekangas Hienojakoinen kangasmaa 02 - Nuori kasvatusmetsikkö Talvi	<b>Yhteensä</b>	<b>58</b>	<b>40</b>	<b>56</b>	<b>2</b>	<b>49</b>	<b>13.0</b>	<b>9.5</b>	<b>1095</b>	<b>11.8</b>	<b>3.3</b>	
			Mänty	52	12	17	2	15	15.0	11.0	191	3.0	1.2	
			Kuusi	67	15	22	1	18	12.0	8.8	508	4.8	1.5	
			Rauduskoivu	53	12	18	0	16	12.7	9.3	396	4.0	0.6	
5	4,0	VIRTALA 615-406-16-2 Metsämaa Tuore kangas, vastaava suo ja mustikkaturvekangas Hienojakoinen kangasmaa T2 - Taimikko yli 1,3 m Kesä	<b>Yhteensä</b>	<b>27</b>	<b>90</b>	<b>23</b>	<b>0</b>	<b>9</b>	<b>7.8</b>	<b>5.8</b>	<b>2033</b>	<b>6.7</b>	<b>6.2</b>	Taimikonharvennus 2024
			Mänty	24	37	9	0	5	8.6	6.3	544	2.5	2.9	
			Kuusi	43	17	4	0	2	9.1	5.9	246	1.3	0.9	
			Rauduskoivu	22	36	9	0	2	6.6	5.4	1243	2.9	2.4	
6	0,4	VIRTALA 615-406-16-2 Metsämaa Tuore kangas, vastaava suo ja mustikkaturvekangas Hienojakoinen kangasmaa 03 - Varttunut kasvatusmetsikkö Kesä	<b>Yhteensä</b>	<b>56</b>	<b>42</b>	<b>95</b>	<b>23</b>	<b>70</b>	<b>17.8</b>	<b>13.0</b>	<b>696</b>	<b>14.7</b>	<b>3.3</b>	
			Mänty	56	38	86	23	62	18.3	13.3	559	13.0	3.0	
			Kuusi	56	2	5	0	5	13.5	10.5	87	1.0	0.2	
			Rauduskoivu	53	2	4	0	4	14.0	12.0	50	0.7	0.1	

Kuvio	Pinta-ala, ha	Kiinteistön nimi ja tunnus, pääryhmä, kasvupaikka, maalaji, kehitysluokka, saavutettavuus ja metsikön laatu	Puustotiedot											Toimenpidesuunnitelmat kuviolla
			puulaji	ikä, v	tilavuus m <sup>3</sup> /kuvio	m <sup>3</sup> /ha	tukkia, m <sup>3</sup> /ha	kuitua, m <sup>3</sup> /ha	läpimitta, cm	pituus, m	runkoluku, kpl/ha	ppa, m <sup>2</sup> /ha	kasvu m <sup>3</sup> /ha/v	
9	0,3	VIRTALA 615-406-16-2 Metsämaa Kuivahko kangas, vastaava suo ja puolukkaturvekangas Hienojakoinen kangasmaa T2 - Taimikko yli 1,3 m Kesä	<b>Yhteensä</b>	<b>16</b>	<b>2</b>	<b>8</b>	<b>0</b>	<b>0</b>	<b>3.1</b>	<b>3.4</b>	<b>5643</b>	<b>2.6</b>	<b>5.7</b>	Taimikonharvennus 2024
			Mänty	19	1	5	0	0	3.7	4.1	2000	1.5	3.0	
			Rauduskoivu	12	0	1	0	0	1.6	2.9	1229	0.2	0.5	
			Havupuu	12	1	2	0	0	2.4	2.2	2414	0.9	2.2	
10	1,1	VIRTALA 615-406-16-2 Metsämaa Kuivahko kangas, vastaava suo ja puolukkaturvekangas Hienojakoinen kangasmaa T2 - Taimikko yli 1,3 m Talvi	<b>Yhteensä</b>	<b>27</b>	<b>20</b>	<b>18</b>	<b>0</b>	<b>8</b>	<b>7.7</b>	<b>5.7</b>	<b>1544</b>	<b>5.4</b>	<b>3.4</b>	Taimikonharvennus 2024
			Mänty	20	10	10	0	5	7.9	5.8	689	2.7	2.0	
			Kuusi	46	3	3	0	2	8.6	5.9	193	0.9	0.5	
			Rauduskoivu	28	6	6	0	2	7.0	5.4	662	1.8	0.9	
11	0,4	VIRTALA 615-406-16-2 Metsämaa Kuivahko kangas, vastaava suo ja puolukkaturvekangas Keskikarkea tai karkea kangasmaa 03 - Varttunut kasvatusmetsikkö Aina	<b>Yhteensä</b>	<b>85</b>	<b>34</b>	<b>85</b>	<b>19</b>	<b>64</b>	<b>17.6</b>	<b>12.6</b>	<b>617</b>	<b>13.5</b>	<b>2.7</b>	
			Mänty	86	31	77	19	56	17.5	12.6	547	12.0	2.6	
			Kuusi	82	1	3	0	2	17.0	11.4	30	0.5	0.1	
			Rauduskoivu	80	2	6	0	5	19.0	13.0	40	1.0	0.0	
12	1,3	VIRTALA 615-406-16-2 Metsämaa Tuore kangas, vastaava suo ja mustikkaturvekangas Hienojakoinen kangasmaa 04 - Uudistuskypsä metsikkö Talvi	<b>Yhteensä</b>	<b>82</b>	<b>243</b>	<b>181</b>	<b>63</b>	<b>115</b>	<b>19.9</b>	<b>15.3</b>	<b>905</b>	<b>24.6</b>	<b>3.2</b>	Avohakkuu 2025, Uudistusalan raivaus 2025, Laikkumätästys 2026, Männyn istutus 2026, Mekaaninen heinäntorjunta 2027
			Mänty	82	149	110	47	62	21.0	15.8	467	14.4	1.9	
			Kuusi	82	82	61	16	43	18.5	14.5	371	8.7	1.3	
			Rauduskoivu	78	13	10	0	9	17.8	14.5	67	1.5	0.0	

Kuvio	Pinta-ala, ha	Kiinteistön nimi ja tunnus, pääryhmä, kasvupaikka, maalaji, kehitysluokka, saavutettavuus ja metsikön laatu	Puustotiedot											Toimenpidesuunnitelmat kuviolla
			puulaji	ikä, v	tilavuus m <sup>3</sup> /kuvio	m <sup>3</sup> /ha	tukkia, m <sup>3</sup> /ha	kuitua, m <sup>3</sup> /ha	läpimitta, cm	pituus, m	runkoluku, kpl/ha	ppa, m <sup>2</sup> /ha	kasvu m <sup>3</sup> /ha/v	
13	0,4	VIRTALA 615-406-16-2 Metsämaa Kuivahko kangas, vastaava suo ja puolukkaturvekangas Keskikarkea tai karkea kangasmaa 04 - Uudistuskypsä metsikkö Aina	<b>Yhteensä</b>	<b>96</b>	<b>42</b>	<b>100</b>	<b>47</b>	<b>52</b>	<b>22.0</b>	<b>15.6</b>	<b>396</b>	<b>13.3</b>	<b>2.0</b>	
			Mänty	96	42	100	47	52	22.0	15.6	396	13.3	2.0	
15	3,4	VIRTALA 615-406-16-2 Metsämaa Kuivahko kangas, vastaava suo ja puolukkaturvekangas Keskikarkea tai karkea kangasmaa 03 - Varttunut kasvatusmetsikkö Aina	<b>Yhteensä</b>	<b>84</b>	<b>298</b>	<b>88</b>	<b>37</b>	<b>49</b>	<b>21.0</b>	<b>15.5</b>	<b>382</b>	<b>11.7</b>	<b>2.0</b>	Avohakkuu 2032, Äestys 2033, Männyn kylvä 2034
			Mänty	84	298	88	37	49	21.0	15.5	382	11.7	2.0	
16	2,4	VIRTALA 615-406-16-2 Metsämaa Kuivahko kangas, vastaava suo ja puolukkaturvekangas Keskikarkea tai karkea kangasmaa 04 - Uudistuskypsä metsikkö Aina	<b>Yhteensä</b>	<b>100</b>	<b>229</b>	<b>94</b>	<b>54</b>	<b>39</b>	<b>25.5</b>	<b>16.5</b>	<b>273</b>	<b>12.0</b>	<b>1.6</b>	Avohakkuu 2032, Äestys 2033, Männyn kylvä 2033
			Mänty	100	229	94	54	39	25.5	16.5	273	12.0	1.6	



Kuvio	Pinta-ala, ha	Kiinteistön nimi ja tunnus, pääryhmä, kasvupaikka, maalaji, kehitysluokka, saavutettavuus ja metsikön laatu	Puustotiedot											Toimenpidesuunnitelmat kuviolla
			puulaji	ikä, v	tilavuus m <sup>3</sup> /kuvio	m <sup>3</sup> /ha	tukkia, m <sup>3</sup> /ha	kuitua, m <sup>3</sup> /ha	läpimitta, cm	pituus, m	runkoluku, kpl/ha	ppa, m <sup>2</sup> /ha	kasvu m <sup>3</sup> /ha/v	
17	0,9	VIRTALA 615-406-16-2 Metsämaa Kuivahko kangas, vastaava suo ja puolukkaturvekangas Keskikarkea tai karkea kangasmaa 02 - Nuori kasvatusmetsikkö Aina	<b>Yhteensä</b>	<b>29</b>	<b>43</b>	<b>49</b>	<b>0</b>	<b>30</b>	<b>8.0</b>	<b>7.0</b>	<b>3068</b>	<b>12.0</b>	<b>9.1</b>	Harvennus 2032
			Mänty	29	43	49	0	30	8.0	7.0	3068	12.0	9.1	
18	1,6	VIRTALA 615-406-16-2 Metsämaa Kuivahko kangas, vastaava suo ja puolukkaturvekangas Keskikarkea tai karkea kangasmaa 03 - Varttunut kasvatusmetsikkö Aina	<b>Yhteensä</b>	<b>85</b>	<b>155</b>	<b>98</b>	<b>44</b>	<b>53</b>	<b>21.5</b>	<b>15.5</b>	<b>407</b>	<b>13.0</b>	<b>2.0</b>	Avohakkuu 2032, Äestys 2033, Männyn kylvä 2033
			Mänty	85	155	98	44	53	21.5	15.5	407	13.0	2.0	
19	2,7	VIRTALA 615-406-16-2 Metsämaa Tuore kangas, vastaava suo ja mustikkaturvekangas Keskikarkea tai karkea kangasmaa 03 - Varttunut kasvatusmetsikkö Talvi	<b>Yhteensä</b>	<b>89</b>	<b>281</b>	<b>103</b>	<b>35</b>	<b>66</b>	<b>19.8</b>	<b>14.4</b>	<b>557</b>	<b>14.8</b>	<b>2.7</b>	Avohakkuu 2032, Uudistusalan raivaus 2032, Männyn istutus 2033, Laikkumätästys 2033, Mekaaninen heinäntorjunta 2034
			Mänty	90	178	65	27	37	21.0	15.0	291	8.9	1.8	
			Kuusi	89	94	34	8	26	18.0	13.3	242	5.4	0.9	
			Hieskoivu	74	9	3	0	3	17.7	14.3	24	0.5	0.0	

Kuvio	Pinta-ala, ha	Kiinteistön nimi ja tunnus, pääryhmä, kasvupaikka, maalaji, kehitysluokka, saavutettavuus ja metsikön laatu	Puustotiedot											Toimenpidesuunnitelmat kuviolla
			puulaji	ikä, v	tilavuus m³/kuvio	m³/ha	tukkia, m³/ha	kuitua, m³/ha	läpimitta, cm	pituus, m	runkoluku, kpl/ha	ppa, m²/ha	kasvu m³/ha/v	
20	0,5	VIRTALA 615-406-16-2 Metsämaa Kuivahko kangas, vastaava suo ja puolukkaturvekangas Keskikarkea tai karkea kangasmaa 03 - Varttunut kasvatusmetsikkö Aina	<b>Yhteensä</b>	<b>74</b>	<b>51</b>	<b>94</b>	<b>33</b>	<b>59</b>	<b>19.5</b>	<b>15.0</b>	<b>474</b>	<b>12.7</b>	<b>2.2</b>	Avohakkuu 2032, Männyn kylvä 2033, Äestys 2033
			Mänty	74	51	94	33	59	19.5	15.0	474	12.7	2.2	
21	0,7	VIRTALA 615-406-16-2 Kitumaa Kuivahko kangas, vastaava suo ja puolukkaturvekangas Turvemaa  Talvi	<b>Yhteensä</b>	<b>67</b>	<b>54</b>	<b>78</b>	<b>9</b>	<b>65</b>	<b>18.4</b>	<b>11.9</b>	<b>2680</b>	<b>14.1</b>	<b>0.2</b>	
			Kuusi	10	0	1	0	0	2.0	1.5	1200	0.3	0.0	
			Hieskoivu	10	1	1	0	0	4.0	2.5	1000	0.8	0.0	
			Mänty	75	16	24	7	16	20.2	13.7	129	3.5	0.1	
			Hieskoivu	70	36	52	2	49	19.5	12.3	351	9.5	0.1	
22	2,2	VIRTALA 615-406-16-2 Kitumaa Kuivahko kangas, vastaava suo ja puolukkaturvekangas Turvemaa  Talvi	<b>Yhteensä</b>	<b>64</b>	<b>97</b>	<b>44</b>	<b>1</b>	<b>39</b>	<b>12.5</b>	<b>8.9</b>	<b>942</b>	<b>9.2</b>	<b>0.4</b>	
			Mänty	67	75	34	1	30	13.0	8.9	642	7.0	0.4	
			Kuusi	61	10	5	0	4	11.9	8.5	112	1.0	0.0	
			Hieskoivu	47	12	5	0	4	10.2	9.0	188	1.2	0.0	
23	2,9	VIRTALA 615-406-16-2 Metsämaa Tuore kangas, vastaava suo ja mustikkaturvekangas Keskikarkea tai karkea kangasmaa 04 - Uudistuskypsä metsikkö Talvi	<b>Yhteensä</b>	<b>97</b>	<b>410</b>	<b>140</b>	<b>50</b>	<b>87</b>	<b>20.3</b>	<b>15.4</b>	<b>663</b>	<b>19.0</b>	<b>2.7</b>	Avohakkuu 2025, Uudistusalan raivaus 2025, Laikkumätästys 2026, Männyn istutus 2026, Mekaaninen heinäntorjunta 2027
			Mänty	102	182	62	26	35	21.0	16.0	258	8.0	1.2	
			Kuusi	95	209	71	24	46	20.0	15.0	361	10.0	1.5	
			Rauduskoivu	70	19	7	0	6	18.3	14.7	44	1.0	0.0	

Kuvio	Pinta-ala, ha	Kiinteistön nimi ja tunnus, pääryhmä, kasvupaikka, maalaji, kehitysluokka, saavutettavuus ja metsikön laatu	Puustotiedot											Toimenpidesuunnitelmat kuviolla
			puulaji	ikä, v	tilavuus m <sup>3</sup> /kuvio	m <sup>3</sup> /ha	tukkia, m <sup>3</sup> /ha	kuitua, m <sup>3</sup> /ha	läpimitta, cm	pituus, m	runkoluku, kpl/ha	ppa, m <sup>2</sup> /ha	kasvu m <sup>3</sup> /ha/v	
24	0,8	VIRTALA 615-406-16-2 Metsämaa Kuivahko kangas, vastaava suo ja puolukkaturvekangas Keskikarkea tai karkea kangasmaa 03 - Varttunut kasvatusmetsikkö Talvi	<b>Yhteensä</b>	<b>83</b>	<b>160</b>	<b>203</b>	<b>66</b>	<b>134</b>	<b>19.0</b>	<b>15.3</b>	<b>1042</b>	<b>27.0</b>	<b>3.2</b>	Harvennus 2025
			Mänty	83	160	203	66	134	19.0	15.3	1042	27.0	3.2	
25	0,6	VIRTALA 615-406-16-2 Metsämaa Kuivahko kangas, vastaava suo ja puolukkaturvekangas Keskikarkea tai karkea kangasmaa 04 - Uudistuskypsä metsikkö Talvi	<b>Yhteensä</b>	<b>103</b>	<b>65</b>	<b>108</b>	<b>52</b>	<b>55</b>	<b>23.8</b>	<b>16.3</b>	<b>402</b>	<b>14.1</b>	<b>1.8</b>	Avohakkuu 2025, Uudistusalan raivaus 2025, Äestys 2026, Männyn kylvä 2026
			Mänty	108	47	78	46	32	26.0	17.0	213	9.7	1.3	
			Kuusi	100	13	21	6	15	19.5	15.0	114	3.0	0.4	
			Hieskoivu	60	2	4	0	4	13.5	12.0	54	0.7	0.1	
			Haapa	88	3	5	0	5	23.0	16.0	21	0.7	0.0	
27	1,8	VIRTALA 615-406-16-2 Joutomaa Kuiva kangas, vastaava suo ja varputurvekangas Turvemaa  Talvi	<b>Yhteensä</b>	<b>57</b>	<b>15</b>	<b>8</b>	<b>0</b>	<b>5</b>	<b>8.7</b>	<b>6.0</b>	<b>486</b>	<b>2.2</b>	<b>0.1</b>	
			Mänty	57	15	8	0	5	8.7	6.0	486	2.2	0.1	

Kuvio	Pinta-ala, ha	Kiinteistön nimi ja tunnus, pääryhmä, kasvupaikka, maalaji, kehitysluokka, saavutettavuus ja metsikön laatu	Puustotiedot											Toimenpidesuunnitelmat kuviolla
			puulaji	ikä, v	tilavuus m <sup>3</sup> /kuvio	m <sup>3</sup> /ha	tukkia, m <sup>3</sup> /ha	kuitua, m <sup>3</sup> /ha	läpimitta, cm	pituus, m	runkoluku, kpl/ha	ppa, m <sup>2</sup> /ha	kasvu m <sup>3</sup> /ha/v	
28	0,5	VIRTALA 615-406-16-2 Metsämaa Kuivahko kangas, vastaava suo ja puolukkaturvekangas Keskikarkea tai karkea kangasmaa 03 - Varttunut kasvatusmetsikkö Aina	<b>Yhteensä</b>	<b>76</b>	<b>28</b>	<b>51</b>	<b>19</b>	<b>32</b>	<b>20.0</b>	<b>15.0</b>	<b>253</b>	<b>7.0</b>	<b>1.5</b>	
			Mänty	76	28	51	19	32	20.0	15.0	253	7.0	1.5	
28	1,1	VIRTALA 615-406-16-2 Metsämaa Tuore kangas, vastaava suo ja mustikkaturvekangas Turvemaa 03 - Varttunut kasvatusmetsikkö Talvi	<b>Yhteensä</b>	<b>76</b>	<b>112</b>	<b>104</b>	<b>35</b>	<b>67</b>	<b>22.4</b>	<b>16.2</b>	<b>408</b>	<b>13.6</b>	<b>1.0</b>	
			Mänty	77	93	86	34	51	22.5	16.3	318	11.0	0.8	
			Kuusi	77	4	4	0	4	22.0	16.0	27	0.6	0.1	
			Hieskoivu	69	15	14	1	13	21.7	15.7	63	2.0	0.1	
		<b>Lisätiedot</b> Paulamyrskyn aikaisia tuulenkaatoja												
29	1,5	VIRTALA 615-406-16-2 Kitumaa Kuivahko kangas, vastaava suo ja puolukkaturvekangas Turvemaa Talvi	<b>Yhteensä</b>	<b>66</b>	<b>72</b>	<b>48</b>	<b>1</b>	<b>42</b>	<b>12.8</b>	<b>9.0</b>	<b>937</b>	<b>9.8</b>	<b>0.5</b>	
			Mänty	67	68	45	1	40	13.0	9.0	838	9.1	0.5	
			Hieskoivu	53	5	3	0	3	10.5	9.3	99	0.7	0.0	

Kuvio	Pinta-ala, ha	Kiinteistön nimi ja tunnus, pääryhmä, kasvupaikka, maalaji, kehitysluokka, saavutettavuus ja metsikön laatu	Puustotiedot										Toimenpidesuunnitelmat kuviolla	
			puulaji	ikä, v	tilavuus m <sup>3</sup> /kuvio	m <sup>3</sup> /ha	tukkia, m <sup>3</sup> /ha	kuitua, m <sup>3</sup> /ha	läpimitta, cm	pituus, m	runkoluku, kpl/ha	ppa, m <sup>2</sup> /ha		kasvu m <sup>3</sup> /ha/v
29	0,6	VIRTALA 615-406-16-2 Metsämaa Kuivahko kangas, vastaava suo ja puolukkaturvekangas Kivinen keskikarkea tai karkea kangasmaa T2 - Taimikko yli 1,3 m Kesä	<b>Yhteensä</b>	<b>17</b>	<b>5</b>	<b>8</b>	<b>0</b>	<b>0</b>	<b>3.4</b>	<b>2.8</b>	<b>4400</b>	<b>2.8</b>	<b>4.9</b>	Taimikonharvennus 2024
			Mänty	17	5	7	0	0	3.5	2.8	4000	2.7	4.7	
			Rauduskoivu	15	0	0	0	0	2.0	2.5	400	0.1	0.2	
30	0,2	VIRTALA 615-406-16-2 Metsämaa Kuivahko kangas, vastaava suo ja puolukkaturvekangas Keskikarkea tai karkea kangasmaa A0 - Aukea Kesä												
30	2,4	VIRTALA 615-406-16-2 Metsämaa Kuivahko kangas, vastaava suo ja puolukkaturvekangas Turvemaa E1 - Eri-ikäisrakenteinen metsikkö Talvi	<b>Yhteensä</b>	<b>57</b>	<b>105</b>	<b>43</b>	<b>0</b>	<b>39</b>	<b>13.5</b>	<b>10.7</b>	<b>2499</b>	<b>8.4</b>	<b>0.7</b>	
			Mänty	12	3	1	0	0	3.0	2.0	1200	0.6	0.1	
			Kuusi	12	1	0	0	0	1.8	1.5	800	0.1	0.0	
			Hieskoivu	61	101	41	0	39	14.5	11.5	499	7.7	0.6	
31	0,7	VIRTALA 615-406-16-2 Metsämaa Kuivahko kangas, vastaava suo ja puolukkaturvekangas Turvemaa O2 - Nuori kasvatusmetsikkö Talvi	<b>Yhteensä</b>	<b>74</b>	<b>35</b>	<b>50</b>	<b>3</b>	<b>43</b>	<b>13.3</b>	<b>10.6</b>	<b>811</b>	<b>9.0</b>	<b>1.2</b>	
			Mänty	76	33	46	3	41	14.0	11.0	560	8.0	1.1	
			Hieskoivu	56	3	4	0	2	8.0	7.0	251	1.0	0.1	

Kuvio	Pinta-ala, ha	Kiinteistön nimi ja tunnus, pääryhmä, kasvupaikka, maalaji, kehitysluokka, saavutettavuus ja metsikön laatu	Puustotiedot										Toimenpidesuunnitelmat kuviolla	
			puulaji	ikä, v	tilavuus m <sup>3</sup> /kuvio	m <sup>3</sup> /ha	tukkia, m <sup>3</sup> /ha	kuitua, m <sup>3</sup> /ha	läpimitta, cm	pituus, m	runkoluku, kpl/ha	ppa, m <sup>2</sup> /ha		kasvu m <sup>3</sup> /ha/v
32	1,6	VIRTALA 615-406-16-2 Kitumaa Kuivahko kangas, vastaava suo ja puolukkaturvekangas Turvemaa  Talvi	<b>Yhteensä</b>	<b>80</b>	<b>52</b>	<b>32</b>	<b>0</b>	<b>28</b>	<b>12.0</b>	<b>8.2</b>	<b>765</b>	<b>7.0</b>	<b>0.9</b>	
			Mänty	80	52	32	0	28	12.0	8.2	765	7.0	0.9	
33	1,4	VIRTALA 615-406-16-2 Metsämaa Kuivahko kangas, vastaava suo ja puolukkaturvekangas Turvemaa 03 - Varttunut kasvatusmetsikkö Talvi	<b>Yhteensä</b>	<b>70</b>	<b>159</b>	<b>115</b>	<b>28</b>	<b>85</b>	<b>20.2</b>	<b>14.8</b>	<b>578</b>	<b>16.3</b>	<b>1.1</b>	
			Mänty	72	114	83	27	55	20.7	15.0	384	11.3	0.9	
			Hieskoivu	67	45	33	2	30	19.0	14.5	194	5.0	0.2	
34	0,4	VIRTALA 615-406-16-2 Metsämaa Kuivahko kangas, vastaava suo ja puolukkaturvekangas Turvemaa 03 - Varttunut kasvatusmetsikkö Talvi	<b>Yhteensä</b>	<b>70</b>	<b>36</b>	<b>99</b>	<b>25</b>	<b>73</b>	<b>18.7</b>	<b>14.0</b>	<b>580</b>	<b>14.3</b>	<b>1.4</b>	
			Mänty	70	36	99	25	73	18.7	14.0	580	14.3	1.4	
34	0,3	VIRTALA 615-406-16-2 Metsämaa Tuore kangas, vastaava suo ja mustikkaturvekangas Turvemaa 03 - Varttunut kasvatusmetsikkö Talvi	<b>Yhteensä</b>	<b>49</b>	<b>49</b>	<b>157</b>	<b>11</b>	<b>141</b>	<b>16.4</b>	<b>14.6</b>	<b>1199</b>	<b>22.8</b>	<b>2.6</b>	Harvennus 2024
			Mänty	58	11	35	9	25	20.0	15.0	178	4.8	0.3	
			Hieskoivu	47	38	121	1	116	15.5	14.5	1021	18.0	2.3	



Kuvio	Pinta-ala, ha	Kiinteistön nimi ja tunnus, pääryhmä, kasvupaikka, maalaji, kehitysluokka, saavutettavuus ja metsikön laatu	Puustotiedot											Toimenpide-suunnitelmat kuviolla
			puulaji	ikä, v	tilavuus m <sup>3</sup> /kuvio	m <sup>3</sup> /ha	tukkia, m <sup>3</sup> /ha	kuitua, m <sup>3</sup> /ha	läpimitta, cm	pituus, m	runkoluku, kpl/ha	ppa, m <sup>2</sup> /ha	kasvu m <sup>3</sup> /ha/v	
38	2,5	VIRTALA 615-406-16-2 Metsämaa Lehtomainen kangas, vastaava suo ja ruohoturvekangas Turvemaa 03 - Varttunut kasvatusmetsikkö Talvi	<b>Yhteensä</b>	<b>75</b>	<b>357</b>	<b>145</b>	<b>48</b>	<b>95</b>	<b>22.2</b>	<b>15.9</b>	<b>624</b>	<b>19.8</b>	<b>0.0</b>	Avohakkuu 2024, Uudistusalan raivaus 2024, Laikkumätästys 2025, Kuusen istutus 2025, Mekaaninen keinäntorjunta 2026
			Mänty	70	101	41	13	28	23.3	16.6	144	5.2	0.0	
			Kuusi	82	192	78	35	42	23.1	16.2	311	10.6	0.0	
			Hieskoivu	65	64	26	1	24	18.2	14.3	169	4.0	0.0	
39	1,0	VIRTALA 615-406-16-2 Metsämaa Lehto, letto ja lehtomainen suo ja ruohoturvekangas Turvemaa 04 - Uudistuskypsä metsikkö Talvi Kehityskelpoinen: tyydyttävä: ylitieheä, hoitamaton	<b>Yhteensä</b>	<b>76</b>	<b>122</b>	<b>124</b>	<b>18</b>	<b>103</b>	<b>18.8</b>	<b>14.7</b>	<b>808</b>	<b>18.0</b>	<b>1.2</b>	
			Mänty	82	45	46	14	32	22.0	16.0	182	6.0	0.6	
			Kuusi	82	13	13	3	10	19.0	14.0	87	2.0	0.2	
			Hieskoivu	72	43	44	0	42	14.5	13.3	452	7.0	0.3	
			Haapa	72	21	21	1	19	22.4	16.1	87	3.0	0.1	
		<b>Erityispiirteet</b> Puro, Rehevä korpi-Muu arvokas elinympäristö												
		<b>Lisätiedot</b> Majavan pato naapurin puolella. Puron varresta havupuut kuolleet suurimmalta osin, Elävää lehtipuuta.												
40	0,3	VIRTALA 615-406-16-2 Joutomaa Kuivahko kangas, vastaava suo ja puolukaturvekangas Turvemaa Talvi	<b>Yhteensä</b>	<b>45</b>	<b>7</b>	<b>22</b>	<b>0</b>	<b>17</b>	<b>11.0</b>	<b>9.1</b>	<b>898</b>	<b>4.5</b>	<b>0.3</b>	
			Mänty	50	6	18	0	16	12.9	10.4	389	3.3	0.2	
			Kuusi	41	1	2	0	1	6.9	5.4	132	0.4	0.0	
			Hieskoivu	25	1	3	0		5.2	5.6	377	0.8	0.1	



Kuvio	Pinta-ala, ha	Kiinteistön nimi ja tunnus, pääryhmä, kasvupaikka, maalaji, kehitysluokka, saavutettavuus ja metsikön laatu	Puustotiedot										Toimenpidesuunnitelmat kuviolla	
			puulaji	ikä, v	tilavuus m³/kuvio	m³/ha	tukkia, m³/ha	kuitua, m³/ha	läpimitta, cm	pituus, m	runkoluku, kpl/ha	ppa, m²/ha		kasvu m³/ha/v
41	0,2	VIRTALA 615-406-16-2 Kitumaa Tuore kangas, vastaava suo ja mustikkaturvekangas Turvemaa  Talvi	<b>Yhteensä</b>	<b>52</b>	<b>23</b>	<b>139</b>	<b>8</b>	<b>122</b>	<b>15.0</b>	<b>12.2</b>	<b>1758</b>	<b>23.5</b>	<b>0.8</b>	
			Mänty	56	6	38	8	30	19.2	13.2	238	5.7	0.1	
			Kuusi	45	3	15	0	11	10.7	8.2	510	3.5	0.1	
			Hieskoivu	52	14	85	0	81	14.3	12.7	1010	14.3	0.6	
42	0,8	VIRTALA 615-406-16-2 Metsämaa Tuore kangas, vastaava suo ja mustikkaturvekangas Turvemaa 03 - Varttunut kasvatusmetsikkö Talvi	<b>Yhteensä</b>	<b>69</b>	<b>132</b>	<b>157</b>	<b>42</b>	<b>113</b>	<b>20.9</b>	<b>15.6</b>	<b>798</b>	<b>22.1</b>	<b>0.0</b>	Avohakkuu 2024, Uudistusalan raivaus 2024, Laikkumätästys 2025, Kuusen istutus 2025, Mekaaninen heinäntorjunta 2026
			Mänty	69	18	21	7	14	21.0	15.5	96	2.8	0.0	
			Kuusi	81	57	68	33	34	24.5	16.5	251	9.3	0.0	
			Hieskoivu	57	57	68	2	65	17.5	14.9	451	10.0	0.0	
43	1,0	VIRTALA 615-406-16-2 Metsämaa Tuore kangas, vastaava suo ja mustikkaturvekangas Turvemaa 02 - Nuori kasvatusmetsikkö Talvi	<b>Yhteensä</b>	<b>56</b>	<b>94</b>	<b>91</b>	<b>8</b>	<b>78</b>	<b>14.2</b>	<b>10.7</b>	<b>1395</b>	<b>17.0</b>	<b>3.4</b>	Harvennus 2032
			Mänty	60	60	58	8	48	15.8	11.5	541	9.7	2.4	
			Kuusi	62	2	2	0	1	11.0	10.0	43	0.3	0.1	
			Hieskoivu	50	33	32	0	28	12.0	9.7	811	7.0	0.9	
44	0,4	VIRTALA 615-406-16-2 Kitumaa Tuore kangas, vastaava suo ja mustikkaturvekangas Turvemaa  Talvi	<b>Yhteensä</b>	<b>63</b>	<b>40</b>	<b>105</b>	<b>9</b>	<b>93</b>	<b>16.3</b>	<b>13.4</b>	<b>863</b>	<b>16.2</b>	<b>0.4</b>	
			Mänty	60	21	53	7	45	16.2	13.2	424	8.0	0.2	
			Kuusi	71	5	12	2	10	16.1	11.8	131	2.2	0.0	
			Hieskoivu	64	15	39	1	37	16.4	14.2	308	6.0	0.2	