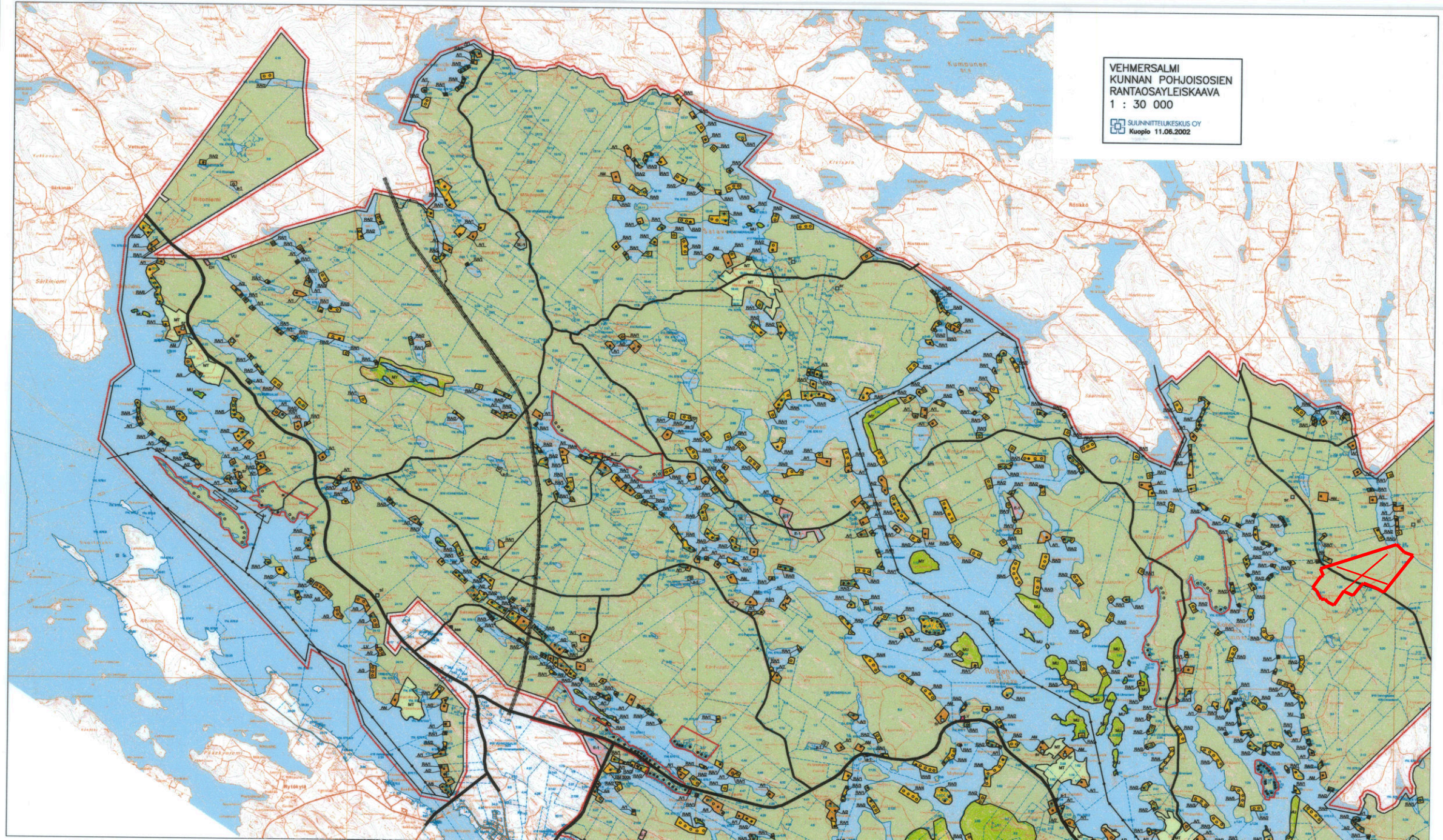
VEHMERSALMI
KUNNAN POHJOISOSIEN
RANTAOSAYLEISKAAVA
1 : 30 000
SUUNNITTELUKESKUS OY
Kuopio 11.06.2002