

Perustiedot

Kiinteistötunnus:	444-425-2-80	Rekisteröintipvm:	15.10.2004
Nimi:	HAKAMAA	Kokonaispinta-ala:	29,05 ha
Rekisteriyksikölaji:	Tila	Maapinta-ala:	29,05 ha
Kunta:	Lohja (444)	Palstojen lukumäärä:	1
Arkistoviite:	444:2004:133		

Muodostumistiedot

Kiinteistötoimitus tai viranomaispäätös: Lohkominen Rekisteröintipvm: 15.10.2004	
Rekisteriyksiköt ja määräalat, joista tämä rekisteriyksikkö on muodostunut:	
Rekisteriyksiköstä: 444-425-2-27 HAKAMAA	Maapinta-ala (ha) 29,6710
Määräala: 444-425-1-204-M601	Rekisteriyksiköstä: 444-425-1-204 Lehtola
	0,0551
Muodostumishetken pinta-ala yhteensä (ha): 444-425-2-80 on kiinteistön 444-425-2-27 kantakiinteistö	29,7261

Erottamattomat määräalat ja erillisinä luovutetut yhteisalueosuudet

Kaavat ja rakennuskiellot

1) Yleiskaava (444-OYK006) Hyväksymis-/vahvistamispvm: 17.4.2013	Voimaantulopvm: 2.3.2016	Kaavan arkistotunnus: OYK006
---	--------------------------	---------------------------------

Rasitteet, käyttöoikeudet ja käyttörajoitukset

1) Tioikeus (000-2006-K26119) / Leveys: 6 - 8 m Peurakallion yksityistie	Rekisteröintipvm: 12.8.2006 Voimaantulopvm: 15.6.2006
Arkistoviite: Tielautakunta Oikeutetut: Yksitystien tiekunnan osakkaat Rasitettu: <u>444-425-2-80 HAKAMAA</u>	
2) Tioikeus (000-2015-K47975) / Leveys: 5 m	Rekisteröintipvm: 3.2.2018
Arkistoviite: MMLm/6136/33/2015 Oikeutetut: <u>444-425-2-80 HAKAMAA</u> , 927-406-1-395 Lehtimäki Rasitetut: 927-406-1-395 Lehtimäki, 927-406-4-176 LÄHDEMÄKI	
3) Sopimus ympäristötuesta (000-2018-K21627) Viranomaispäätökset: Viranomainen: Suomen metsäkeskus Päätös: 2.8.2016 / 11-2016-7162-P1-1	
Sopimus ympäristötuesta /1 Rasitettu: <u>444-425-2-80 HAKAMAA</u> Rajaukset: Voimaantulopvm: 2.8.2016	Rekisteröintipvm: 29.5.2018
	Päätymispvm: 2.8.2026
Sopimus ympäristötuesta /2 Rasitettu: <u>444-425-2-80 HAKAMAA</u>	Rekisteröintipvm: 29.5.2018

Rajaukset: Voimaantulopvm: 2.8.2016	Päätymispvm: 2.8.2026	
Sopimus ympäristötuesta /3 Rasitettu: <u>444-425-2-80 HAKAMAA</u> Rajaukset: Voimaantulopvm: 2.8.2016	Päätymispvm: 2.8.2026	Rekisteröintipvm: 29.5.2018
Sopimus ympäristötuesta /4 Rasitettu: <u>444-425-2-80 HAKAMAA</u> Rajaukset: Voimaantulopvm: 2.8.2016	Päätymispvm: 2.8.2026	Rekisteröintipvm: 29.5.2018
Sopimus ympäristötuesta /5 Rasitettu: <u>444-425-2-80 HAKAMAA</u> Rajaukset: Voimaantulopvm: 2.8.2016	Päätymispvm: 2.8.2026	Rekisteröintipvm: 29.5.2018
Sopimus ympäristötuesta /6 Rasitettu: <u>444-425-2-80 HAKAMAA</u> Rajaukset: Voimaantulopvm: 2.8.2016	Päätymispvm: 2.8.2026	Rekisteröintipvm: 29.5.2018
4) Tioikeus (000-2017-K8336)		Rekisteröintipvm: 6.11.2018
Arkistoviite: MMLm/700/33/2016 Oikeutetut: <u>444-425-2-80 HAKAMAA</u> Rasitetut: <u>444-425-1-204 Lehtola</u>		
5) Tioikeus (000-2017-K8954) / Leveys: 5 m		Rekisteröintipvm: 6.11.2018
Arkistoviite: MMLm/700/33/2016 Oikeutetut: <u>927-406-1-395 Lehtimäki</u> Rasitetut: <u>444-425-2-80 HAKAMAA</u>		

Osuudet yhteisiin alueisiin ja erityisiin etuuksiin

1) Yhteinen maa-alue 444-425-878-3 HIEKANOTTOPAIKKA	Rekisteröintipvm: 1.1.1997 Osuuden suuruus: 0,034800 / 0,500000
---	--

Kiinteistötoimitukset ja viranomaispäätökset

1) Alueellinen yksityistietoimitus rekisteriyksikön osalla Arkistoviite: MMLm/6136/33/2015	Rekisteröintipvm: 3.2.2018
2) Alueellinen yksityistietoimitus rekisteriyksikön osalla Arkistoviite: MMLm/700/33/2016	Rekisteröintipvm: 6.11.2018
3) Yksityistietoimitus Arkistoviite: MMLm/14236/33/2023	Rekisteröintipvm: 22.9.2023
4) Lohkominen Arkistoviite: MMLm/14149/33/2023 Muodostetut rekisteriyksiköt: <u>444-425-2-4 Lehtimäenkulma</u> Maapinta-alan muutos: -0,6776 ha Muodostajakiinteistö <u>444-425-2-80</u> jäi kantakiinteistöksi	Rekisteröintipvm: 22.12.2023

Muita tietoja



Tulostettu kiinteistötietojärjestelmästä 6.5.2026.

Kiinteistörekisterin tiedoissa voi olla puutteita ja epätarkkuuksia.
Rekisteritiedoista katso tarkemmin www.maanmittauslaitos.fi/rekisteritiedot.

Kiinteistötunnus:	444-425-2-80
Rekisteriyksikkölaji:	Tila (1)
Nimi:	HAKAMAA
Kunta:	Lohja (444)
Kylä/Kaupunginosa:	LIEVIÖ (425)
Rekisteröintipäivämäärä:	15.10.2004
Palstojen lukumäärä:	1
Maapinta-ala:	29.0485 ha

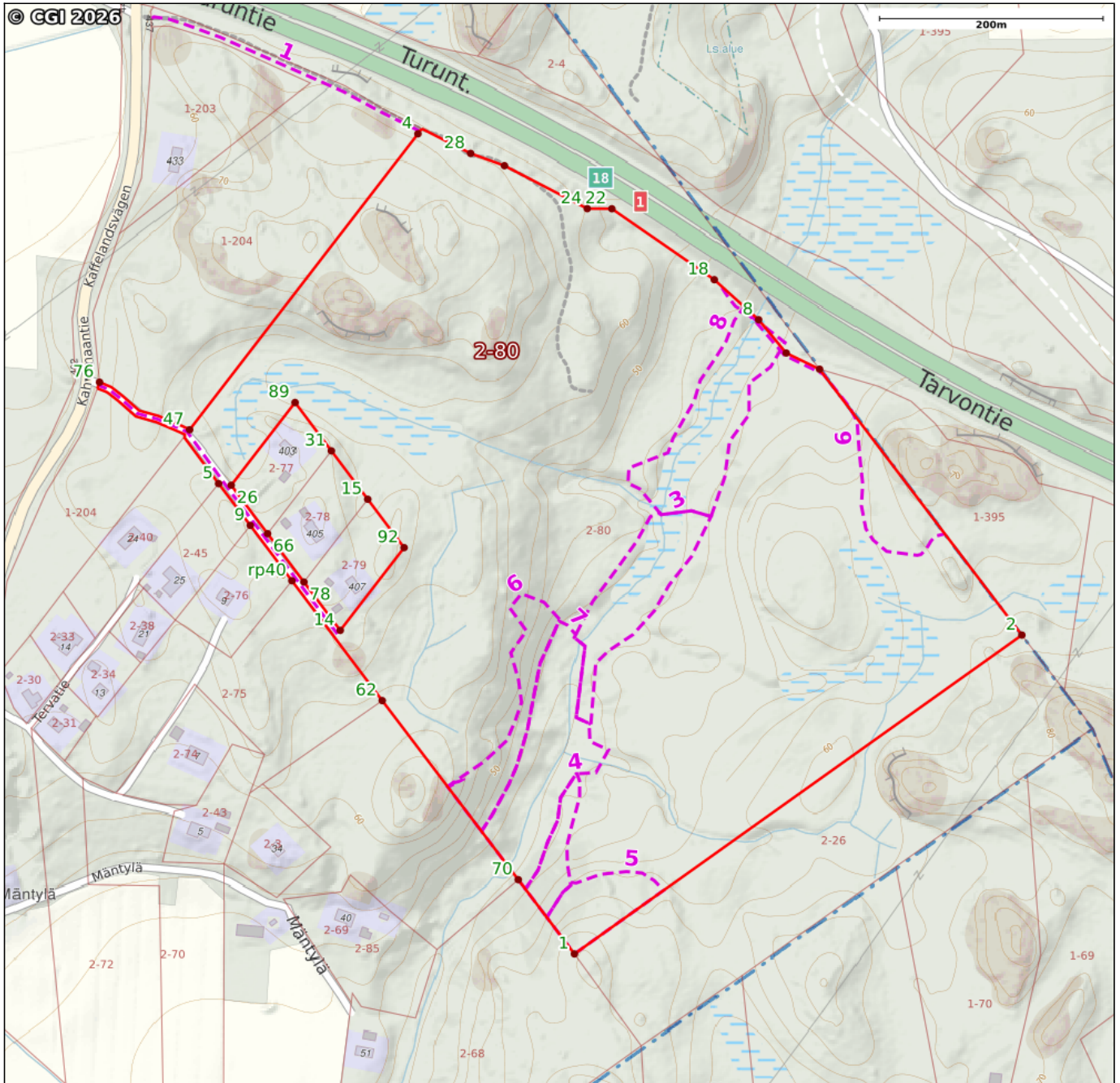

Kiinteistön raja- ja käyttöoikeusyksikkötiedot on haettu Kiinteistötietojärjestelmästä. Karttatulosten sijaintitiedoissa voi olla epätarkkuuksia. Kiinteistön tarkka alueellinen ulottuvuus selviää toimitusasiakirjoista ja maastosta. Karttatulosteella näytetään käyttöoikeusyksiköt, joiden sijaintitieto on merkitty kiinteistön alueelle tai sen läheisyyteen. Kiinteistöä rasittavat käyttöoikeusyksiköt selviävät kiinteistörekisteriotteesta. Taustakartta on viitteellinen. © MML ja kunnat

Karttatulosteella näytetään kaikki tulostusalueelle osuvat käyttöoikeusyksiköiden osat, joiden sijaintitieto on Maanmittauslaitoksen kiinteistörekisterissä merkitty kiinteistön alueelle tai sen läheisyyteen. Kiinteistöä rasittavat käyttöoikeusyksiköt selviävät kiinteistörekisteriotteesta

Käyttöoikeusyksikönsat

Número:	1
Tunnus:	000-2017-K008336
Osa:	1 / 1
Laji:	Tieoikeus

Número:	3
Tunnus:	000-2018-K021627
Osa:	2 / 6
Laji:	Sopimus ympäristötuesta

Número:	5
Tunnus:	000-2018-K021627
Osa:	6 / 6
Laji:	Sopimus ympäristötuesta

Número:	7
Tunnus:	000-2018-K021627
Osa:	4 / 6
Laji:	Sopimus ympäristötuesta

Número:	9
Tunnus:	000-2017-K008954
Osa:	1 / 1
Laji:	Tieoikeus
Leveys:	5

Número:	2
Tunnus:	000-2006-K026119
Osa:	1 / 1
Nimi:	Peurakallion yksityistie
Laji:	Tieoikeus
Leveys:	6 - 8

Número:	4
Tunnus:	000-2018-K021627
Osa:	5 / 6
Laji:	Sopimus ympäristötuesta

Número:	6
Tunnus:	000-2018-K021627
Osa:	3 / 6
Laji:	Sopimus ympäristötuesta

Número:	8
Tunnus:	000-2018-K021627
Osa:	1 / 6
Laji:	Sopimus ympäristötuesta

Perustiedot

Kiinteistötunnus:	444-425-2-80	Rekisteröintipvm:	15.10.2004
Nimi:	HAKAMAA	Kokonaispinta-ala:	29,05 ha
Rekisteriyksikkölaji:	Tila	Maapinta-ala:	29,05 ha
Kunta:	Lohja (444)		
Arkistoviite:	444:2004:133		

Lainhuuto- ja kiinnitysrekisterin mukaan omaisuuteen ei kohdistu rekisteriin merkittäviä rasituksia tai rajoituksia, eikä uusia asioita ole vireillä.

Tulostettu kiinteistötietojärjestelmästä 6.5.2026.

Todistuksesta käyvät ilmi ainakin kaikki ne hakemukset, jotka ovat saapuneet kirjaamisviranomaiselle todistuksen otsikon päiväystä edeltävänä arkipäivänä ennen viraston aukioloajan päättymistä.

Rekisteriyksikön pinta-alatiedoissa voi olla epätarkkuuksia.

Rekisteritiedoista katso tarkemmin www.maanmittauslaitos.fi/rekisteritiedot.